

aree urbanizzate al 1976 (8.840 ha)  
 aree urbanizzate al 1994 (12.702 ha)  
 aree urbanizzate al 2003 (14.965 ha)

territorio urbanizzato	anni		
	1976	1994	2003
	8.840 ha	12.702 ha	14.965 ha

crescita espressa in valore assoluto del territorio urbanizzato nelle diverse soglie analizzate (fonti: R.E.R., "Uso del suolo", nelle soglie del 1976, 1994 e 2003)

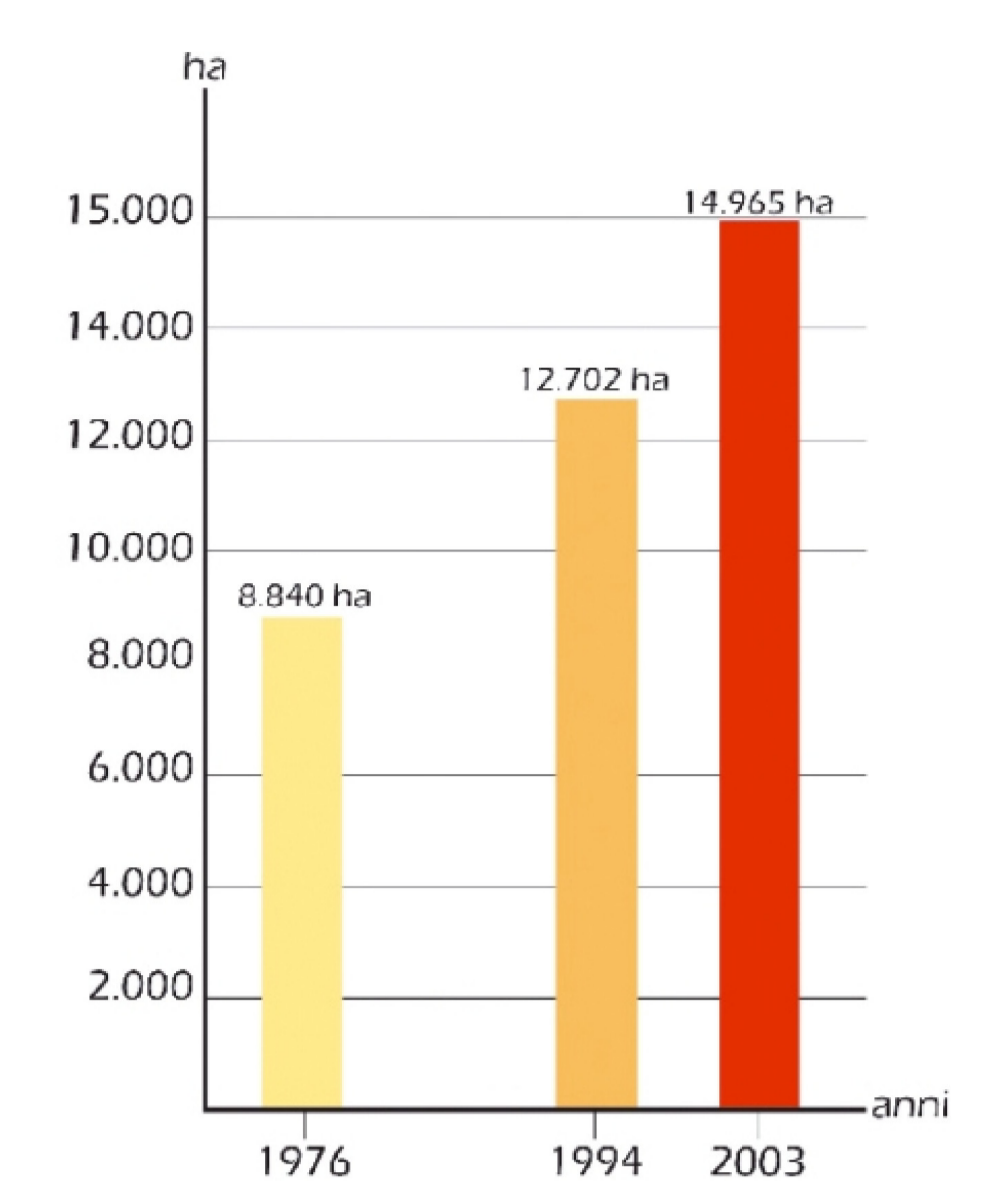

crescita del territorio urbanizzato (fonti: R.E.R., "Uso del suolo", nelle soglie del 1976, 1994 e 2003)

territorio urbanizzato	crescita %		
	1976-1994	1994-2003	1976-2003
	43 %	17 %	69 %

crescita espressa in percentuale del territorio urbanizzato nelle diverse soglie analizzate (fonti: R.E.R., "Uso del suolo", nelle soglie del 1976, 1994 e 2003)

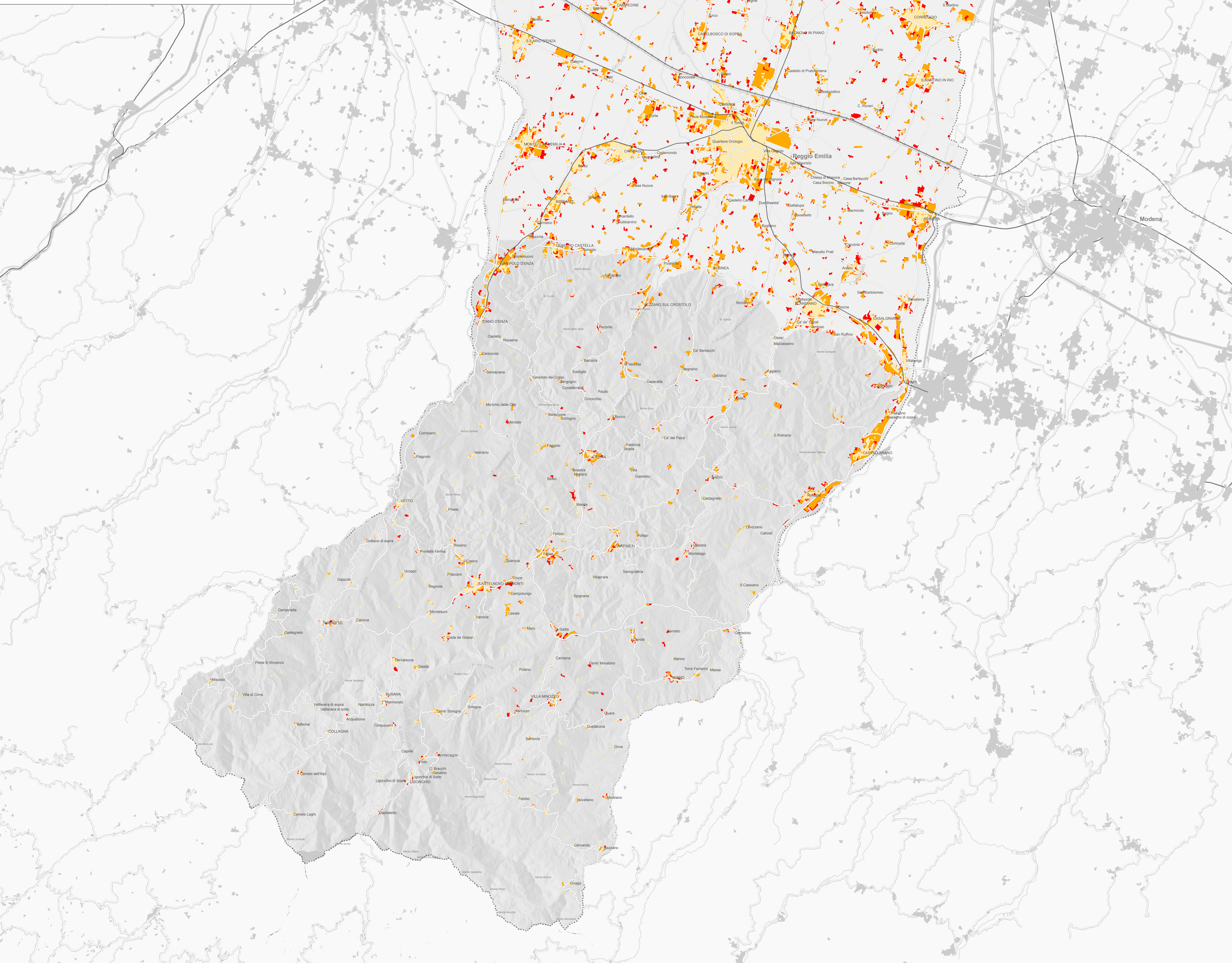

**PTCP 2010**  
 PIANO TERRITORIALE DI COORDINAMENTO PROVINCIALE

PROVINCIA DI REGGIO EMILIA

LA PRESIDENTE DELLA PROVINCIA  
 Sonia Masini  
 L'ASSESSORE PIANIFICAZIONE:  
 CULTURA, PAESAGGIO, AMBIENTE  
 Roberto Ferrari  
 IL DIRIGENTE SERVIZIO PIANIFICAZIONE  
 TERRITORIALE, AMBIENTE E POLITICHE CULTURALI  
 Arch. Anna Campari

Adottato dal  
 Consiglio Provinciale  
 con atto n° 92 del 05.11.2008

Approvato dal  
 Consiglio Provinciale  
 con atto n° 124 del 17.06.2010  
 IL SEGRETARIO GENERALE  
 Dott. Enzo E. Di Cigno

Tavola 14 - Sistema insediativo contemporaneo  
 Evoluzione del territorio urbanizzato

SCALA 1:100.000

