

aree urbanizzate al 1976 (8.840 ha)  
 aree urbanizzate al 1994 (12.702 ha)  
 aree urbanizzate al 2003 (14.965 ha)

territorio urbanizzato	anni		
	1976	1994	2003
	8.840 ha	12.702 ha	14.965 ha

crescita espressa in valore assoluto del territorio urbanizzato nelle diverse soglie analizzate (fonti: R.E.R., "Uso del suolo", nelle soglie del 1976, 1994 e 2003)

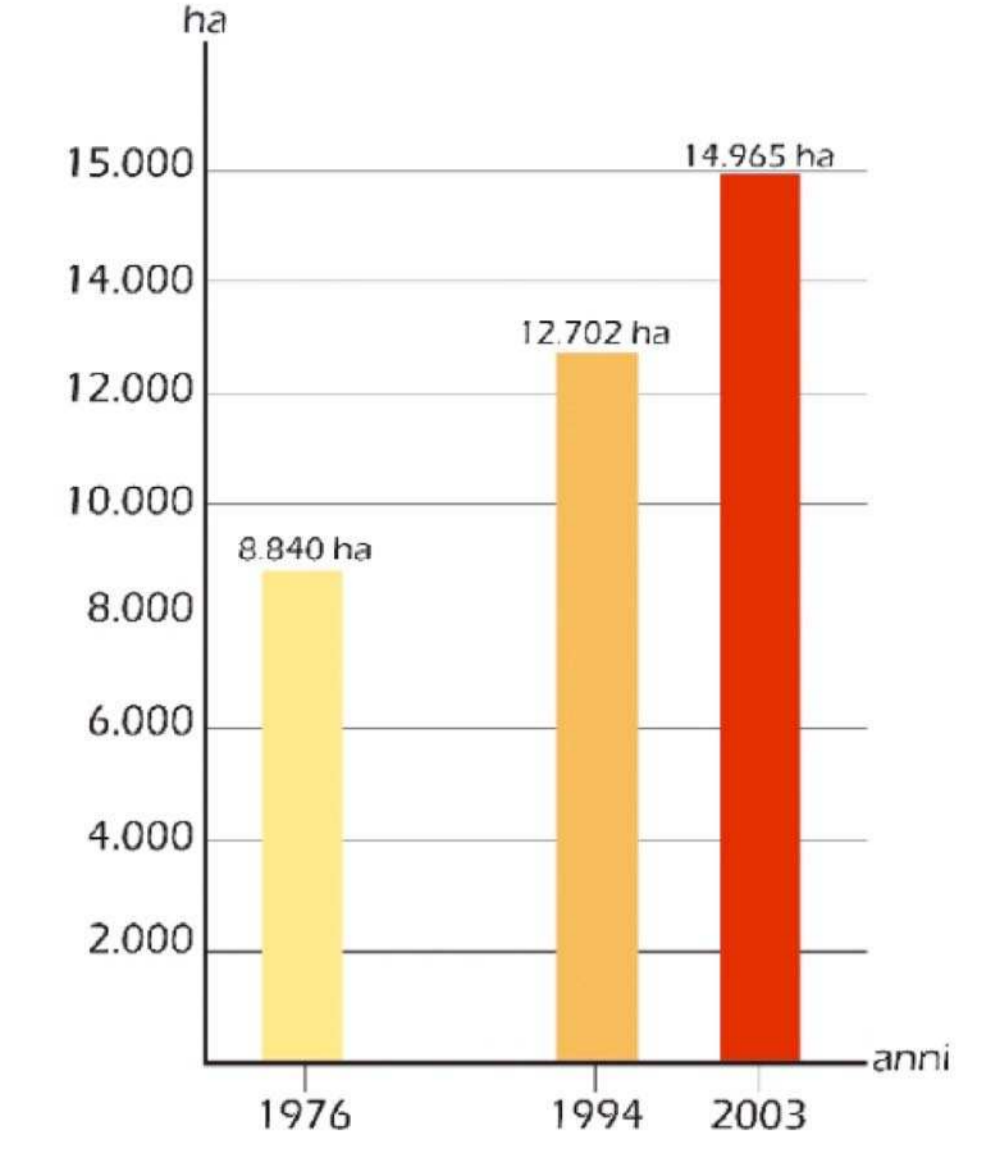

crescita del territorio urbanizzato (fonti: R.E.R., "Uso del suolo", nelle soglie del 1976, 1994 e 2003)

territorio urbanizzato	crescita %		
	1976-1994	1994-2003	1976-2003
	43 %	17 %	69 %

crescita espressa in percentuale del territorio urbanizzato nelle diverse soglie analizzate (fonti: R.E.R., "Uso del suolo", nelle soglie del 1976, 1994 e 2003)

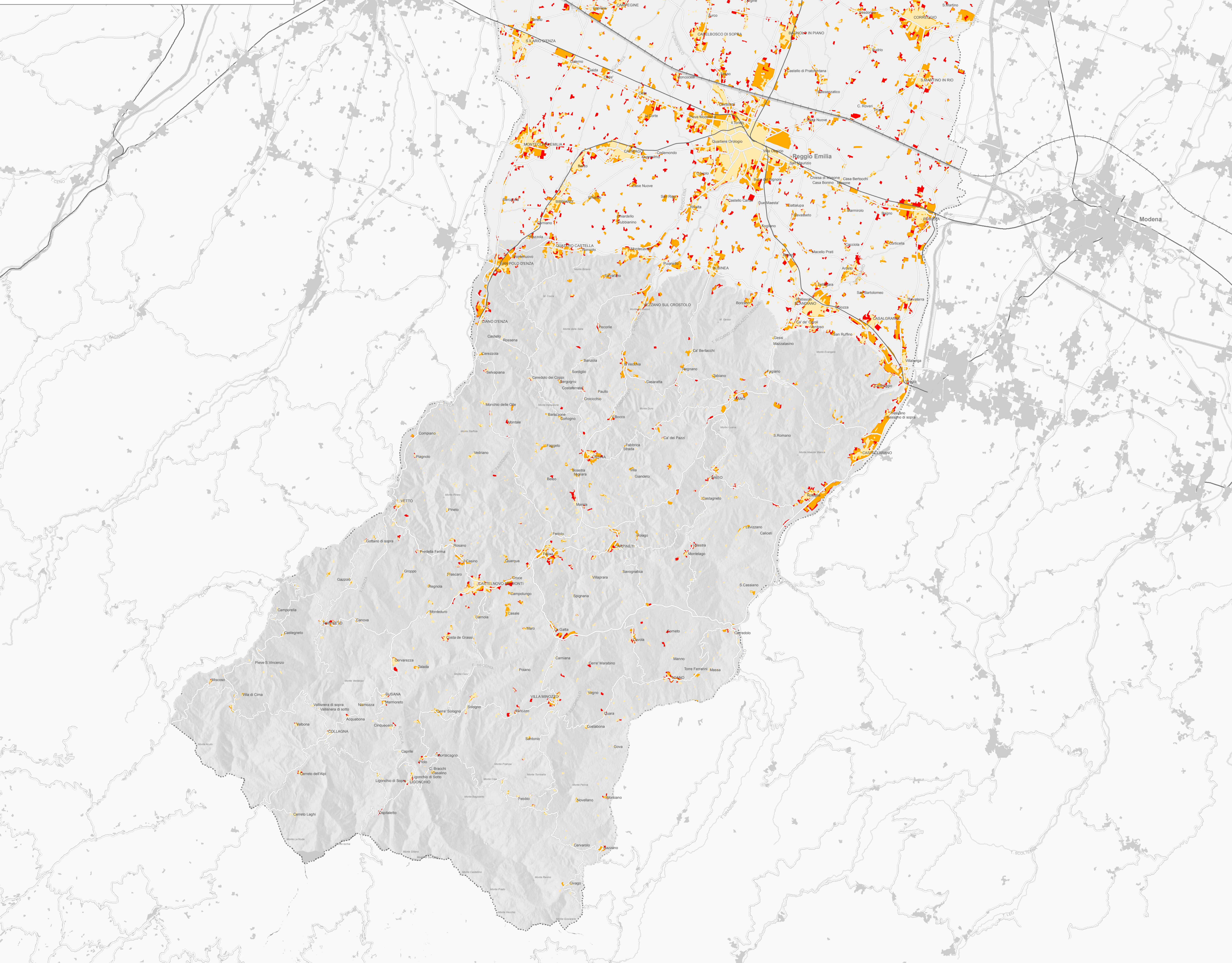

**PTCP 2010**  
 PIANO TERRITORIALE DI COORDINAMENTO PROVINCIALE

PROVINCIA DI REGGIO EMILIA

LA PRESIDENTE DELLA PROVINCIA  
 Sergio Masini  
 L'ASSESSORE PIANIFICAZIONE:  
 CULTURA, PAESAGGIO, AMBIENTE  
 Roberto Ferrari  
 IL DIRIGENTE SERVIZIO PIANIFICAZIONE  
 TERRITORIALE, AMBIENTE E POLITICHE CULTURALI  
 Arch. Anna Campari

Adottato dal  
 Consiglio Provinciale  
 con atto n° 92 del 06.11.2008

Approvato dal  
 Consiglio Provinciale  
 con atto n° ..... del.....  
 IL SEGRETARIO GENERALE  
 Dott. Enzo E. Di Gagne

Allegato 10 - Tavola 4  
 Evoluzione del territorio  
 urbanizzato

SCALA 1:100.000

**QC10**