



# VARIANTE SPECIFICA

(ex art. 27 bis L.R. 20/2000)

IL PRESIDENTE DELLA PROVINCIA  
Giammaria Manghi

IL CONSIGLIERE DELEGATO  
Alessio Mammi

IL DIRIGENTE SERVIZIO  
PIANIFICAZIONE TERRITORIALE  
Arch. Anna Campeol

IL RESPONSABILE DEL  
PROCEDIMENTO  
Dott.Urb. Renzo Pavignani

Adottato dal  
Consiglio Provinciale  
con atto n.2 del 15/02/2018

Approvato dal  
Consiglio Provinciale  
con atto n.25 del 21/09/2018

## GRUPPO DI LAVORO

### Servizio Pianificazione Territoriale

Anna Campeol (dirigente)  
Renzo Pavignani (coordinamento)

Barbara Casoli (aspetti geologico-ambientali)  
Francesco Punzi (aspetti amministrativi)  
Pietro Oleari, (aspetti giuridico-amministrativi)

### U.O. PTCP, Paesaggio e SIT

Maria Giuseppina Vetrone, Simona Giampellegrini, Davide Cavecchi

### U.O. Pianificazione Urbanistica e Valorizzazione del Territorio

Elena Pastorini, Andrea Modesti

In collaborazione con ARPAE - Direzione Tecnica - Centro Tematico Regionale Impianti a Rischio di Incidente Rilevante

**Schede di localizzazione delle aree a  
Rischio di Incidente Rilevante  
(D.Lgs. 105/15)**

SCALA 1:5.000

P12

Schede di analisi degli stabilimenti artt. 13 e 15 (D.Lgs 26 giugno 2015, n,105)

	Stabilimento	Cartografia	Scheda
Art. 15 Soglia superiore	DOW Italia SrL	Localizzazione dello stabilimento su base CTR	1A
		Localizzazione dello stabilimento su Ortofoto IT2000	1B
		Inviluppo delle aree di danno su base CTR	1C
		Inviluppo delle aree di danno su Ortofoto IT2000	1D
		Compatibilità Territoriale	1E
		Compatibilità Territoriale e infrastrutture	1F
		Inquadramento PRG	1G
		Inquadramento PTCP	1H
	PROCTER & GAMBLE SpA*	Localizzazione dello stabilimento su base CTR	2A
		Localizzazione dello stabilimento su Ortofoto IT2000	2B
		Inviluppo delle aree di danno su base CTR	2C
		Inviluppo delle aree di danno su Ortofoto IT2000	2D
		Inquadramento PTCP	2H
Art. 13 Soglia inferiore	SCAT PUNTI VENDITA SpA	Localizzazione dello stabilimento su base CTR	3A
		Localizzazione dello stabilimento su Ortofoto IT2000	3B
		Inviluppo delle aree di danno su base CTR	3C
		Inviluppo delle aree di danno su Ortofoto IT2000	3D
		Compatibilità Territoriale	3E
		Compatibilità Territoriale e infrastrutture	3F
		Inquadramento PRG	3G
		Inquadramento PTCP	3H
	ARKEMA SrL	Localizzazione dello stabilimento su base CTR	4A
		Localizzazione dello stabilimento su Ortofoto IT2000	4B
		Inviluppo delle aree di danno su base CTR	4C
		Inviluppo delle aree di danno su Ortofoto IT2000	4D
		Compatibilità Territoriale	4E
		Compatibilità Territoriale e infrastrutture	4F
		Inquadramento PRG	4G
		Inquadramento PTCP	4H
	LIQUIGAS SpA	Localizzazione dello stabilimento su base CTR	5A
		Localizzazione dello stabilimento su Ortofoto IT2000	5B
		Inviluppo delle aree di danno su base CTR	5C
		Inviluppo delle aree di danno su Ortofoto IT2000	5D
		Compatibilità Territoriale	5E
		Compatibilità Territoriale e infrastrutture	5F
		Inquadramento PRG	5G
		Inquadramento PTCP	5H
	EUROGAS ENERGIA SrL	Localizzazione dello stabilimento su base CTR	6A
		Localizzazione dello stabilimento su Ortofoto IT2000	6B
		Inviluppo delle aree di danno su base CTR	6C
		Inviluppo delle aree di danno su Ortofoto IT2000	6D
		Compatibilità Territoriale	6E
		Compatibilità Territoriale e infrastrutture	6F
		Inquadramento PRG	6G
		Inquadramento PTCP	6H
	SILCOMPA	Localizzazione dello stabilimento su base CTR	7A
		Localizzazione dello stabilimento su Ortofoto IT2000	7B
		Inviluppo delle aree di danno su base CTR	7C
		Inviluppo delle aree di danno su Ortofoto IT2000	7D
		Compatibilità Territoriale	7E
		Compatibilità Territoriale e infrastrutture	7F
		Inquadramento PRG	7G
		Inquadramento PTCP	7H

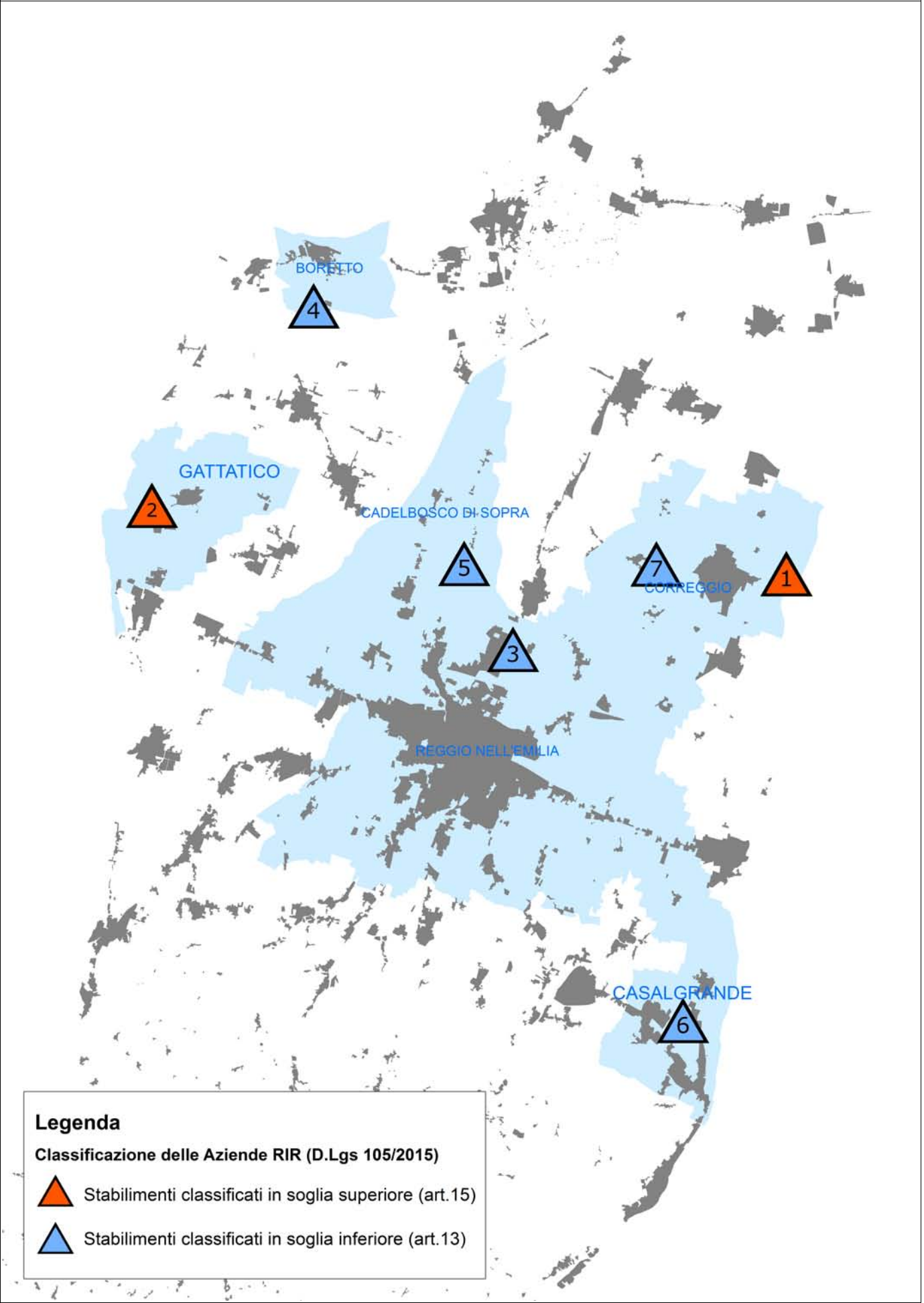

• Per la Procter&Gamble SpA non sono state prodotte le tavole 2E, 2F e 2G in quanto le aree di danno risultano interne al perimetro dello stabilimento.



**SCHEDE DELLE INDUSTRIE A RISCHIO DI INCIDENTE RILEVANTE**

DOW Italia s.r.l.  
Comune di Correggio

LOCALIZZAZIONE DELLO STABILIMENTO SU BASE CTR 1.5000 DBTR 2016

**SCHEDA 1A**

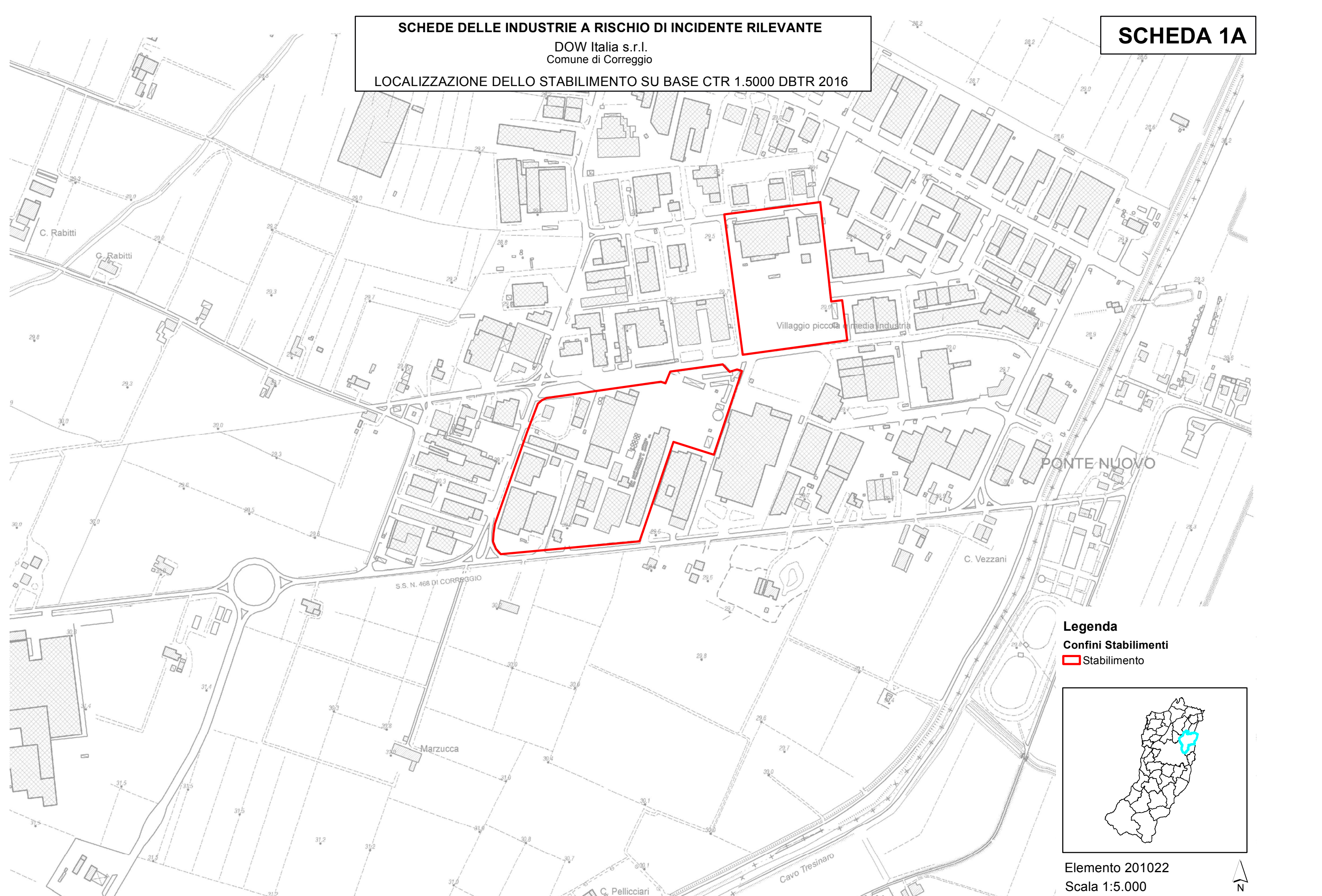

**Legenda**

**Confini Stabilimenti**

Stabilimento

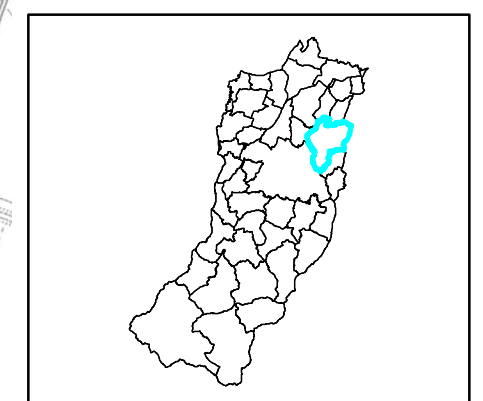

Elemento 201022

Scala 1:5.000





**SCHEDE DELLE INDUSTRIE A RISCHIO DI INCIDENTE RILEVANTE**

DOW Italia s.p.a.  
Comune di Correggio

LOCALIZZAZIONE DELLO STABILIMENTO SU BASE ORTOFOTO AGEA2011

**SCHEDA 1B**

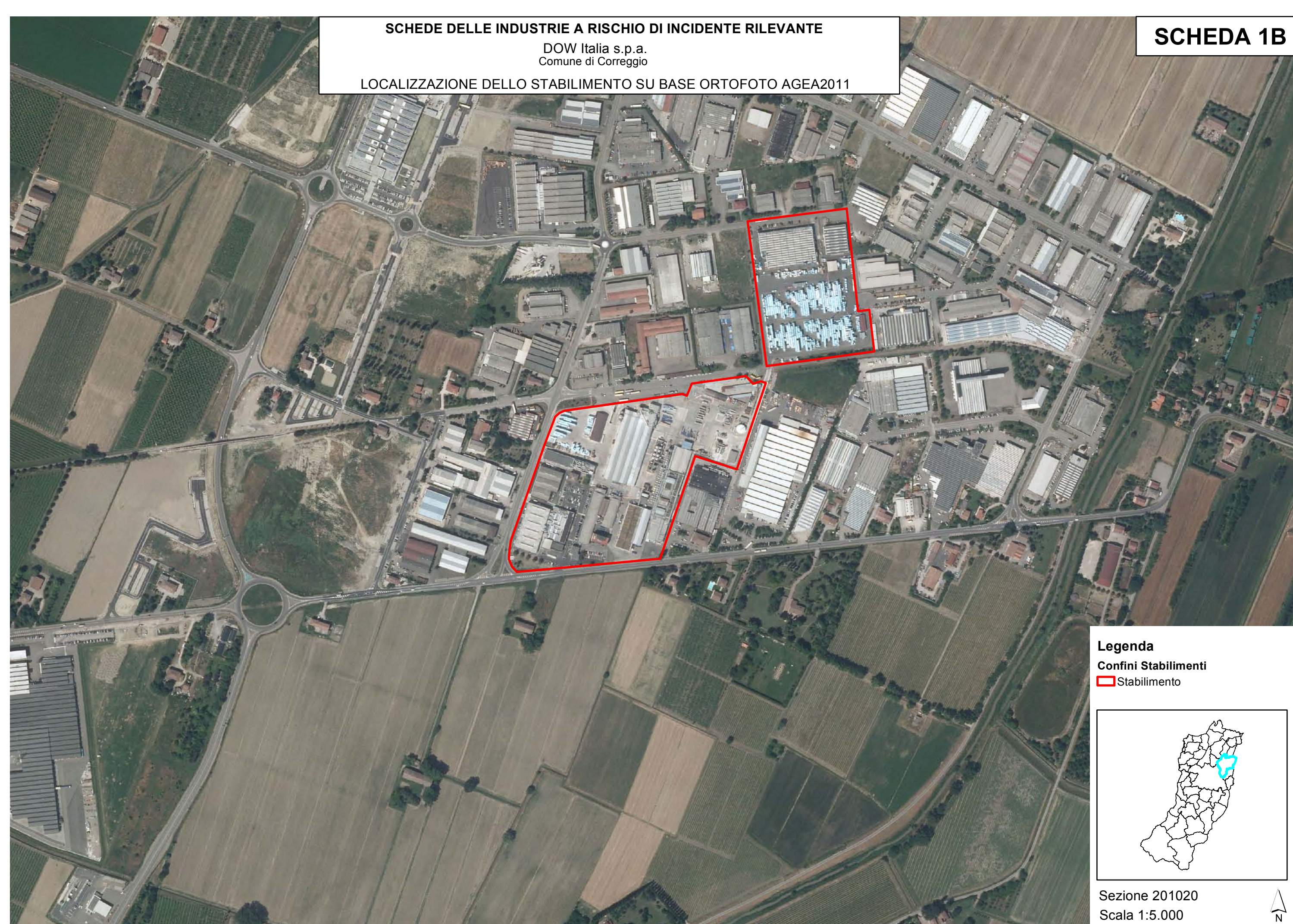

**Legenda**

**Confini Stabilimenti**

 Stabilimento

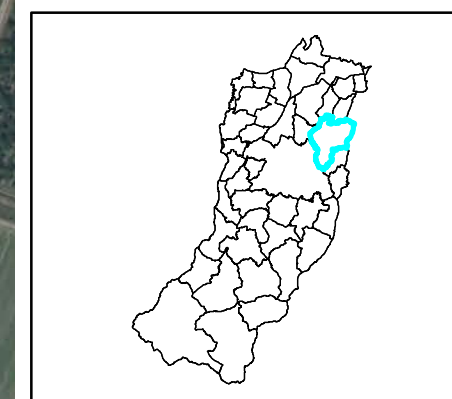

Sezione 201020  
Scala 1:5.000





# SCHEDE DELLE INDUSTRIE A RISCHIO DI INCIDENTE RILEVANTE

DOW Italia s.p.a.  
Comune di Correggio

INVILUPPO DELLE AREE DI DANNO SU BASE CTR 1.5000 DBTR2016

SCHEDA 1C

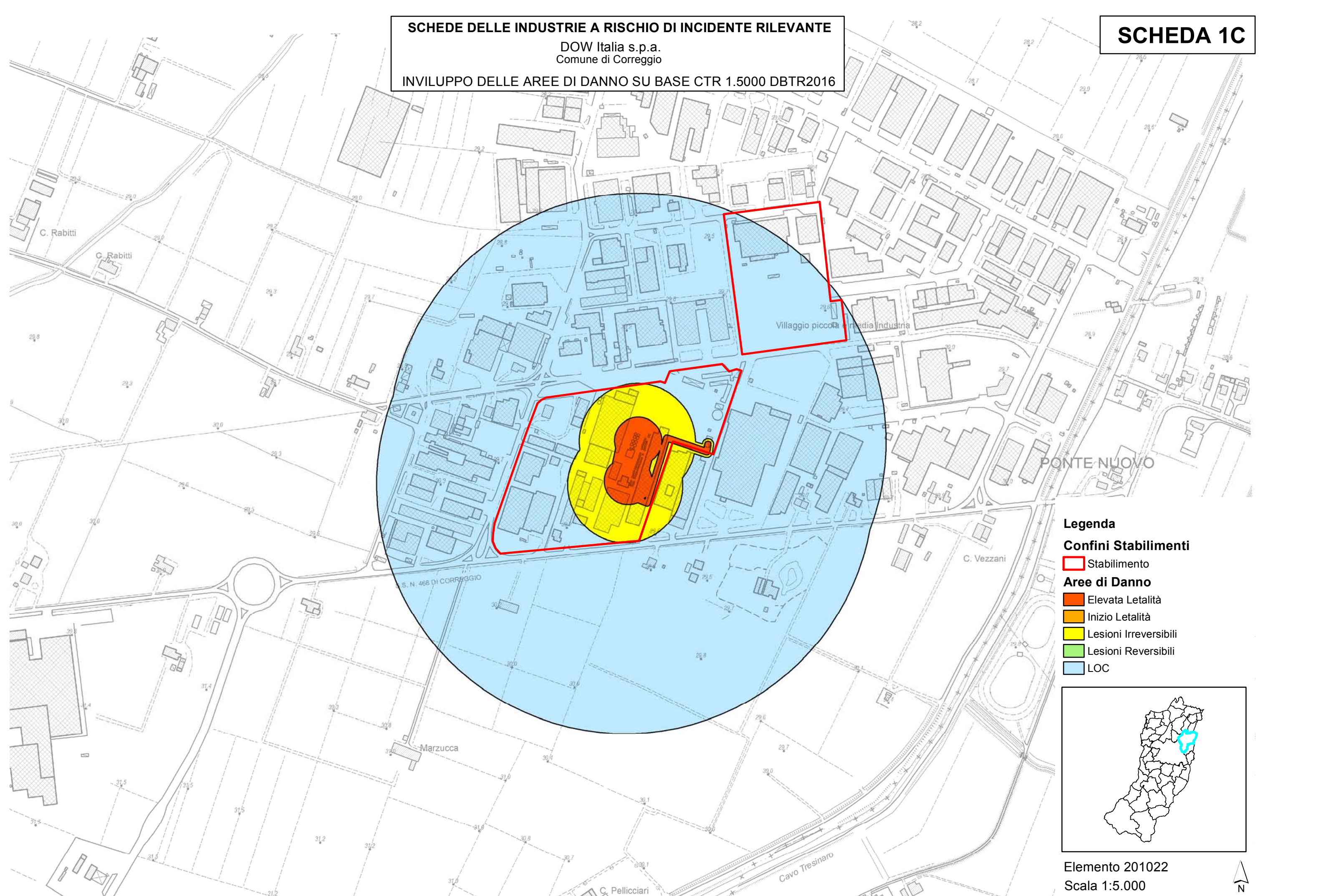



# SCHEDA DELLE INDUSTRIE A RISCHIO DI INCIDENTE RILEVANTE

DOW Italia s.r.l.  
Comune di Correggio

INVILUPPO DELLE AREE DI DANNO SU BASE ORTOFOTO AGEA 2011

SCHEDA 1D

## Legenda

### Confini Stabilimenti

Stabilimento

### Aree di Danno

Elevata Letalità

Inizio Letalità

Lesioni Irreversibili

Lesioni Reversibili

Loc

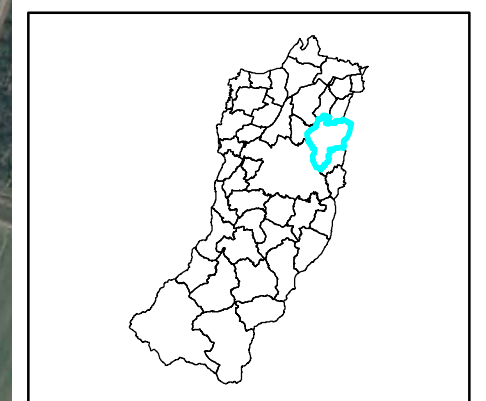

Sezione 201020

Scala 1:5.000





**SCHEDE DELLE INDUSTRIE A RISCHIO DI INCIDENTE RILEVANTE**

DOW Italia s.p.a.  
Comune di Correggio

**COMPATIBILITA' TERRITORIALE**

**SCHEDA 1E**

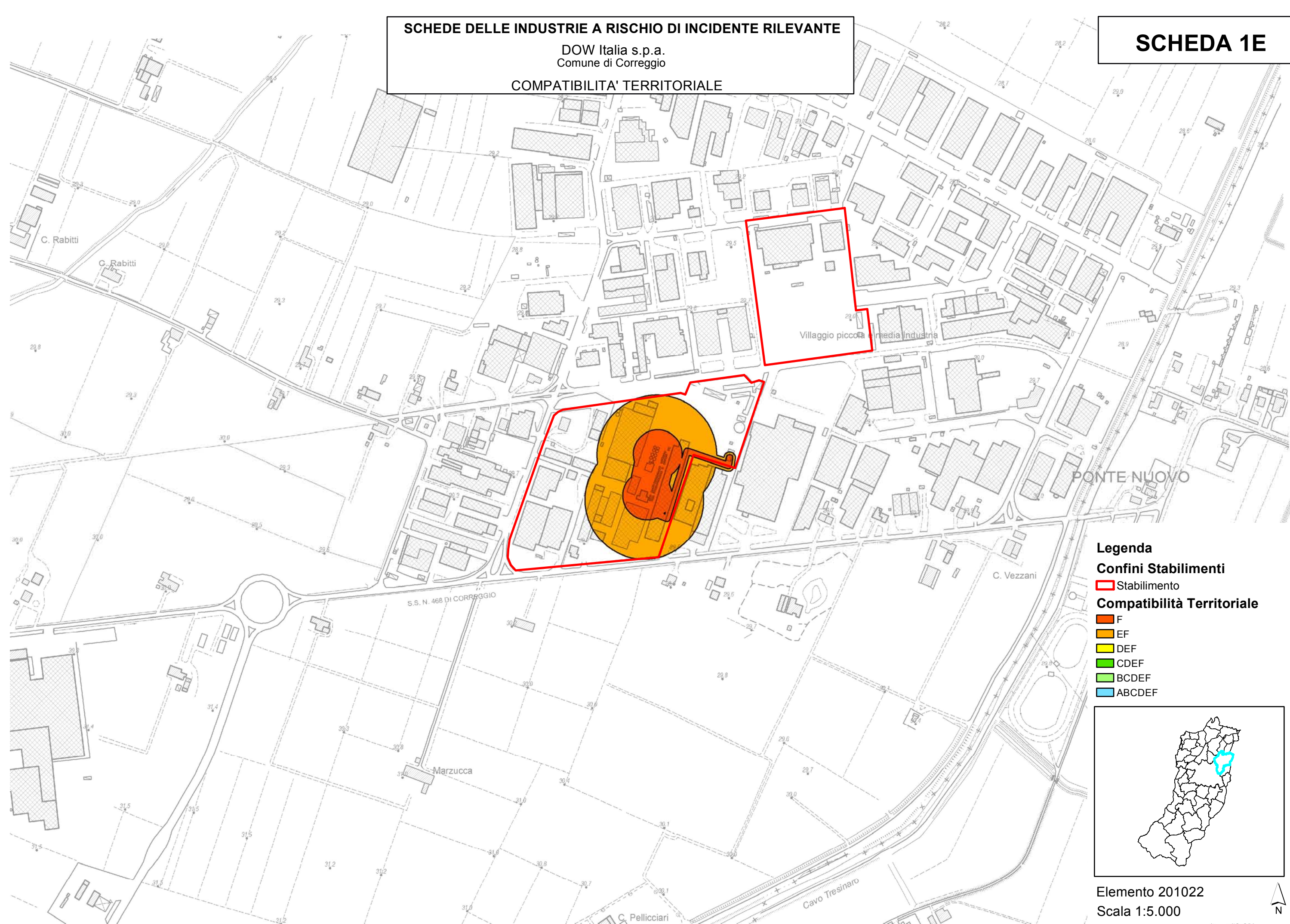

**Legenda**

**Confini Stabilimenti**

Stabilimento

**Compatibilità Territoriale**

- F
- EF
- DEF
- CDEF
- BCDEF
- ABCDEF

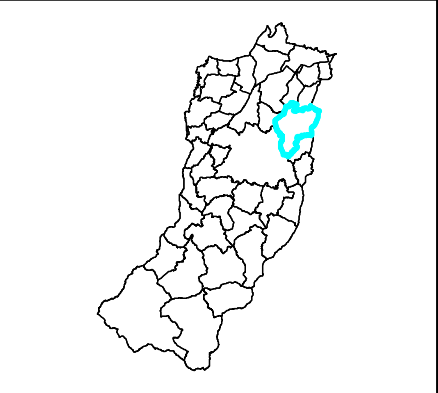

Elemento 201022  
Scala 1:5.000





**SCHEDE DELLE INDUSTRIE A RISCHIO DI INCIDENTE RILEVANTE**  
DOW Italia s.p.a.  
Comune di Correggio  
**COMPATIBILITA' TERRITORIALE ED INFRASTRUTTURE**

**SCHEDA 1F**

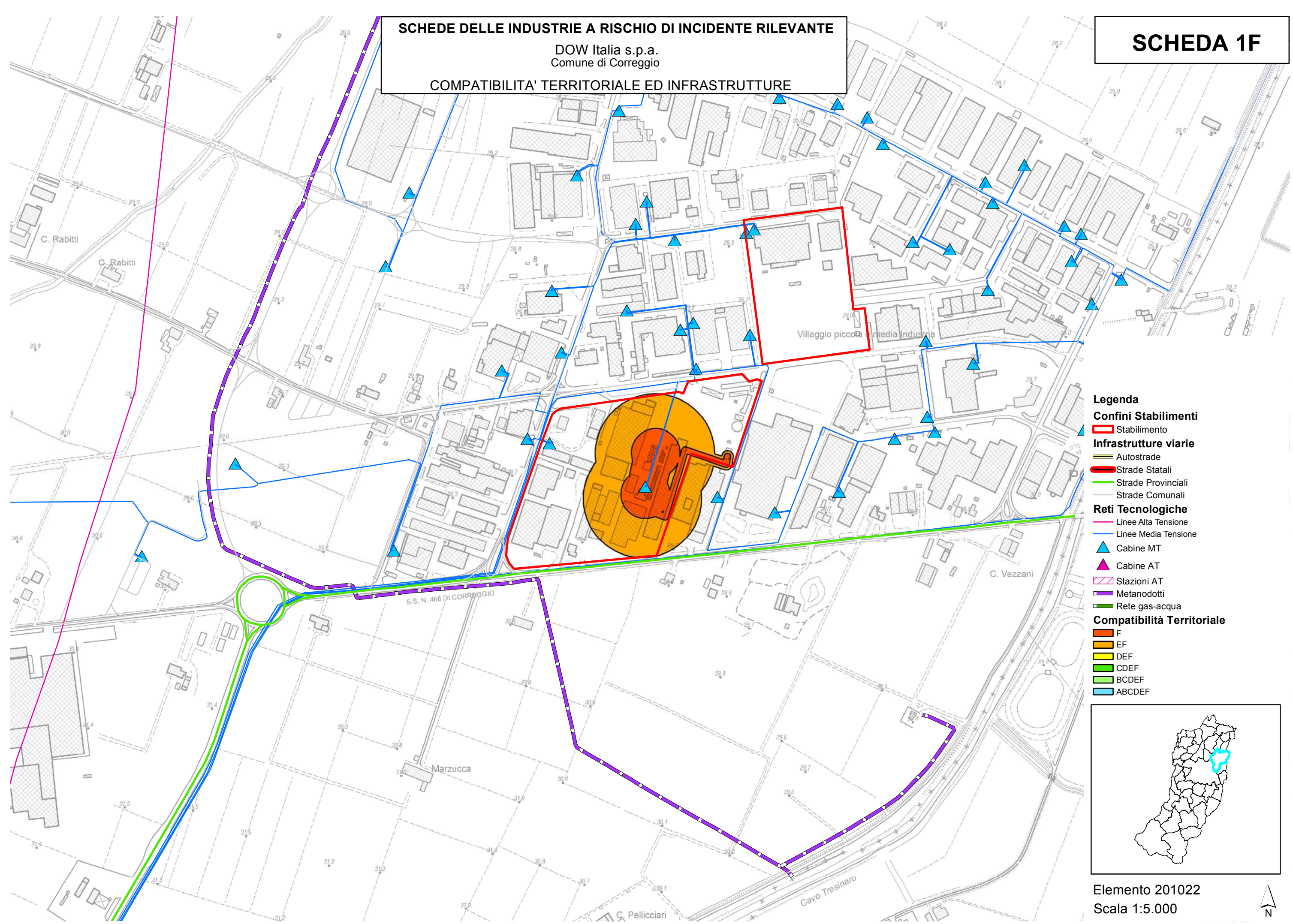

- Legenda**
- Confini Stabilimenti**
- Stabilimento
- Infrastrutture varie**
- Autostrade
  - Strade Statali
  - Strade Provinciali
  - Strade Comunali
- Reti Tecnologiche**
- Linee Alta Tensione
  - Linee Media Tensione
  - Cabine MT
  - Cabine AT
  - Stazioni AT
  - Metanodotti
  - Rete gas-acqua
- Compatibilità Territoriale**
- F
  - EF
  - DEF
  - CDEF
  - BCDEF
  - ABCDEF

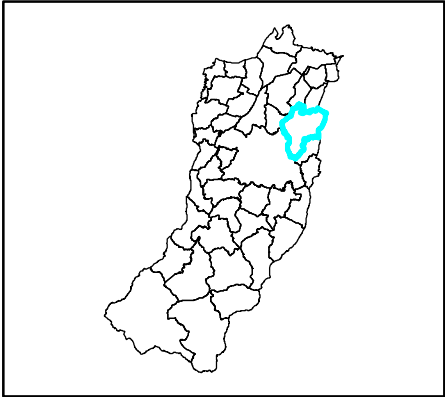

Elemento 201022  
Scala 1:5.000





**SCHEDE DELLE INDUSTRIE A RISCHIO DI INCIDENTE RILEVANTE**  
DOW Italia s.p.a.  
Comune di Correggio  
INQUADRAMENTO CON IL PRG

**SCHEDA 1G**

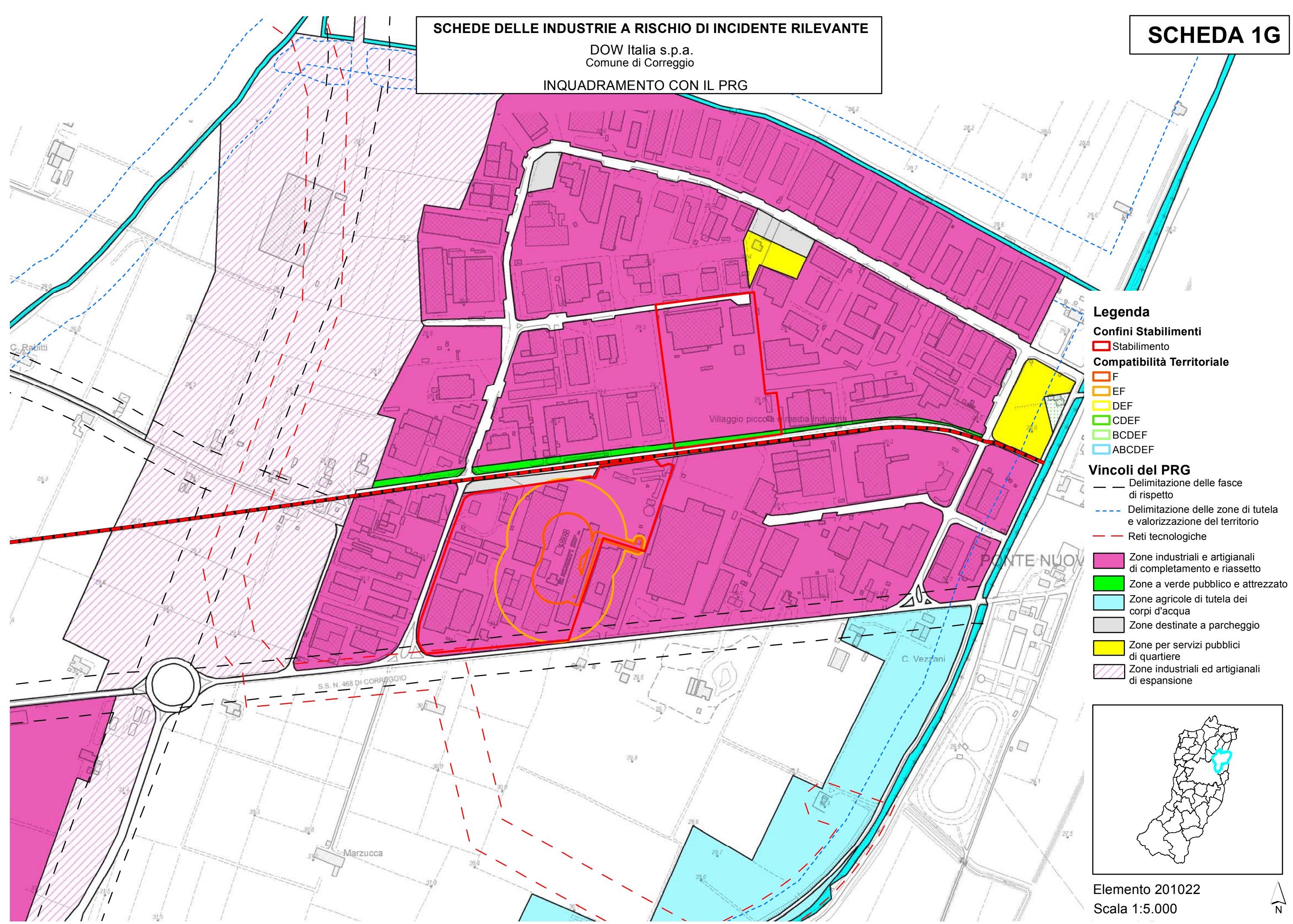

- Legenda**
- Confini Stabilimenti**  
[Red line] Stabilimento
- Compatibilità Territoriale**  
[Orange line] F  
[Orange line] EF  
[Yellow line] DEF  
[Green line] CDEF  
[Light green line] BCDEF  
[Blue line] ABCDEF
- Vincoli del PRG**  
[Black dashed line] Delimitazione delle fasce di rispetto  
[Blue dashed line] Delimitazione delle zone di tutela e valorizzazione del territorio  
[Red dashed line] Reti tecnologiche
- [Pink area] Zone industriali e artigianali di completamento e riassetto  
[Green area] Zone a verde pubblico e attrezzato  
[Light blue area] Zone agricole di tutela dei corpi d'acqua  
[Grey area] Zone destinate a parcheggio  
[Yellow area] Zone per servizi pubblici di quartiere  
[Pink hatched area] Zone industriali ed artigianali di espansione

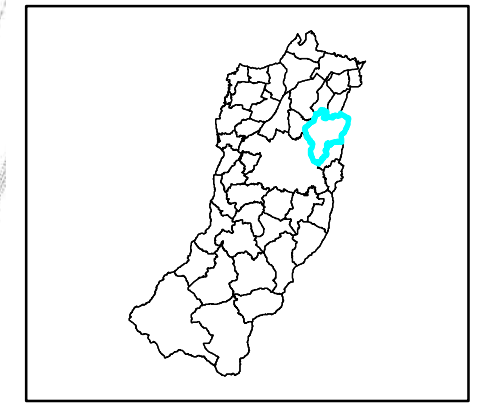



**SCHEDE DELLE INDUSTRIE A RISCHIO DI INCIDENTE RILEVANTE**  
DOW Italia s.p.a.  
Comune di Correggio  
**INQUADRAMENTO CON IL PTCP**

**SCHEDA 1H**

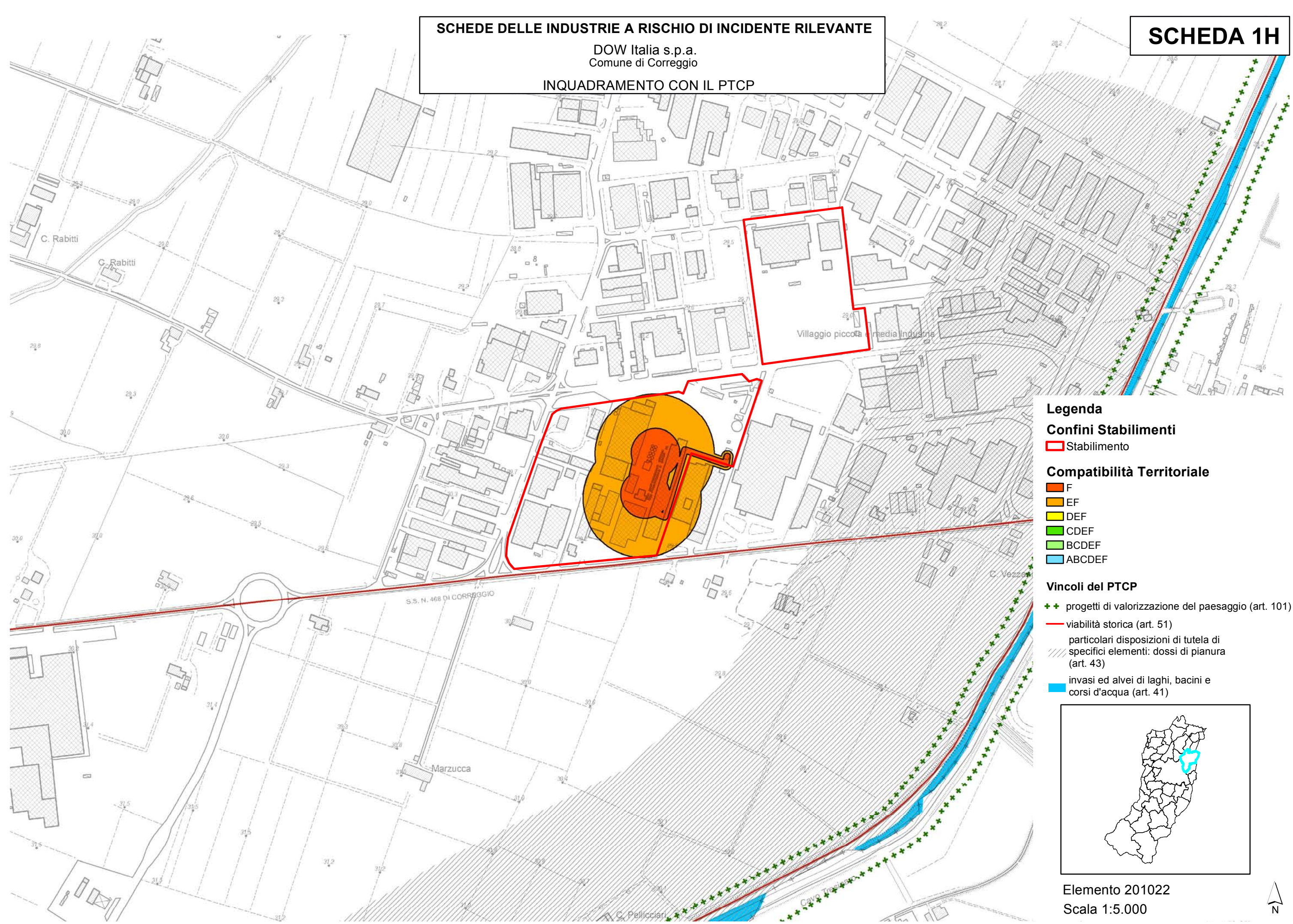

**Legenda**

**Confini Stabilimenti**

Stabilimento

**Compatibilità Territoriale**

F  
 EF  
 DEF  
 CDEF  
 BCDEF  
 ABCDEF

**Vincoli del PTCP**

progetti di valorizzazione del paesaggio (art. 101)  
 viabilità storica (art. 51)  
particolari disposizioni di tutela di  
specifici elementi: dossi di pianura  
(art. 43)  
 invasi ed alvei di laghi, bacini e  
corsi d'acqua (art. 41)

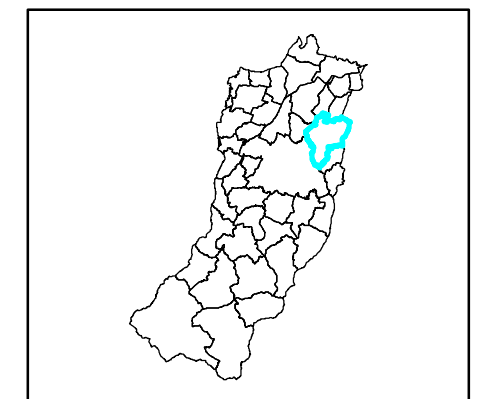

Elemento 201022  
Scala 1:5.000





**SCHEDE DELLE INDUSTRIE A RISCHIO DI INCIDENTE RILEVANTE**

PROCTER&GAMBLE Italia s.p.a.  
Comune di Gattatico

LOCALIZZAZIONE DELLO STABILIMENTO SU BASE CTR 1.5000 DBTR2016

**SCHEDA 2A**

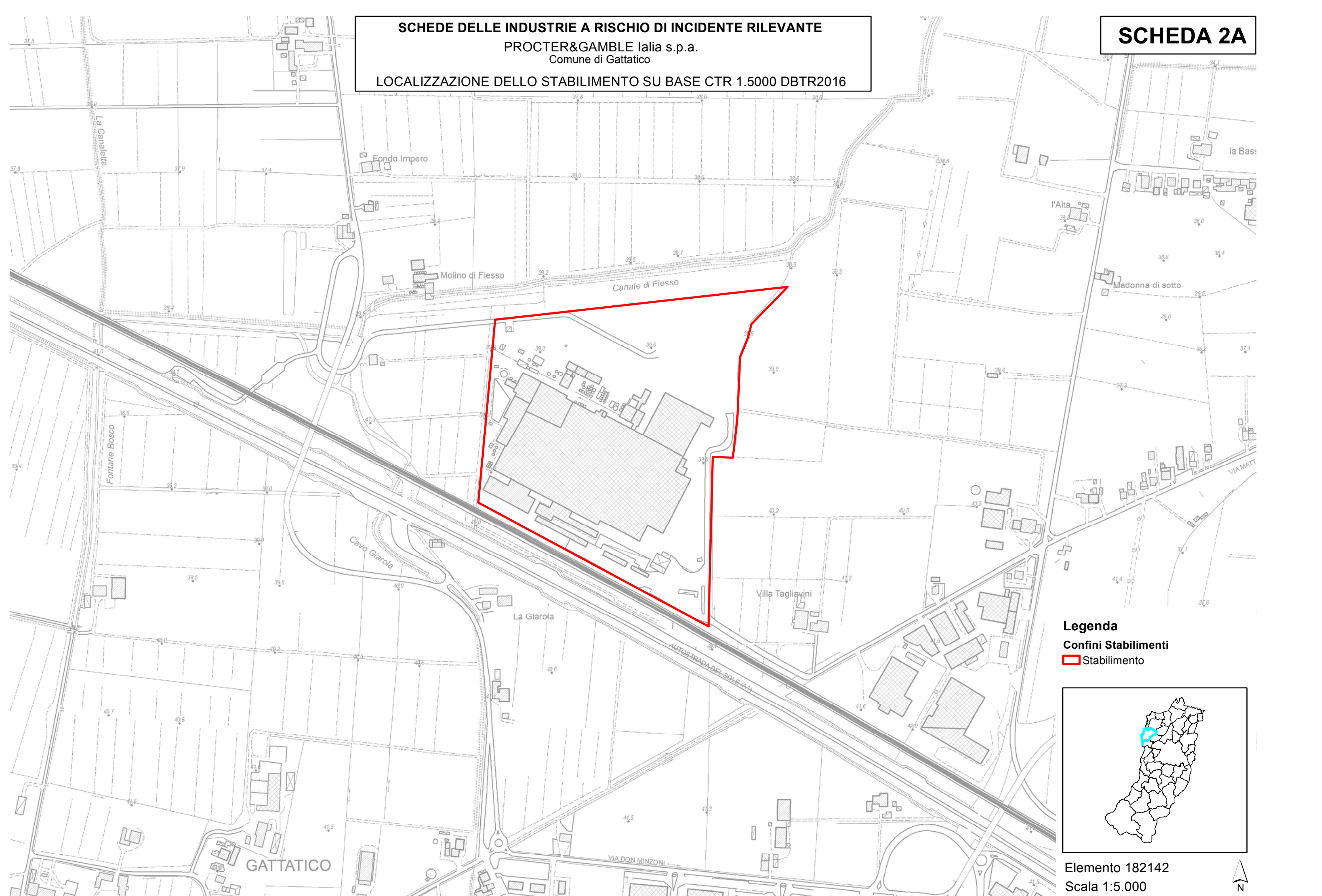

**Legenda**

**Confini Stabilimenti**

Stabilimento

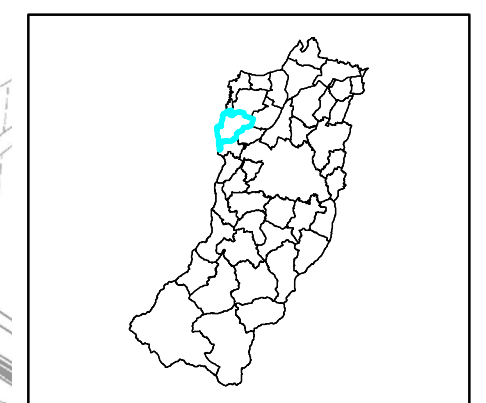

Elemento 182142

Scala 1:5.000





**SCHEDE DELLE INDUSTRIE A RISCHIO DI INCIDENTE RILEVANTE**

PROCTER&GAMBLE Italia s.p.a.  
Comune di Gattatico

LOCALIZZAZIONE DELLO STABILIMENTO SU ORTOFOTO AGEA2011

**SCHEDA 2B**

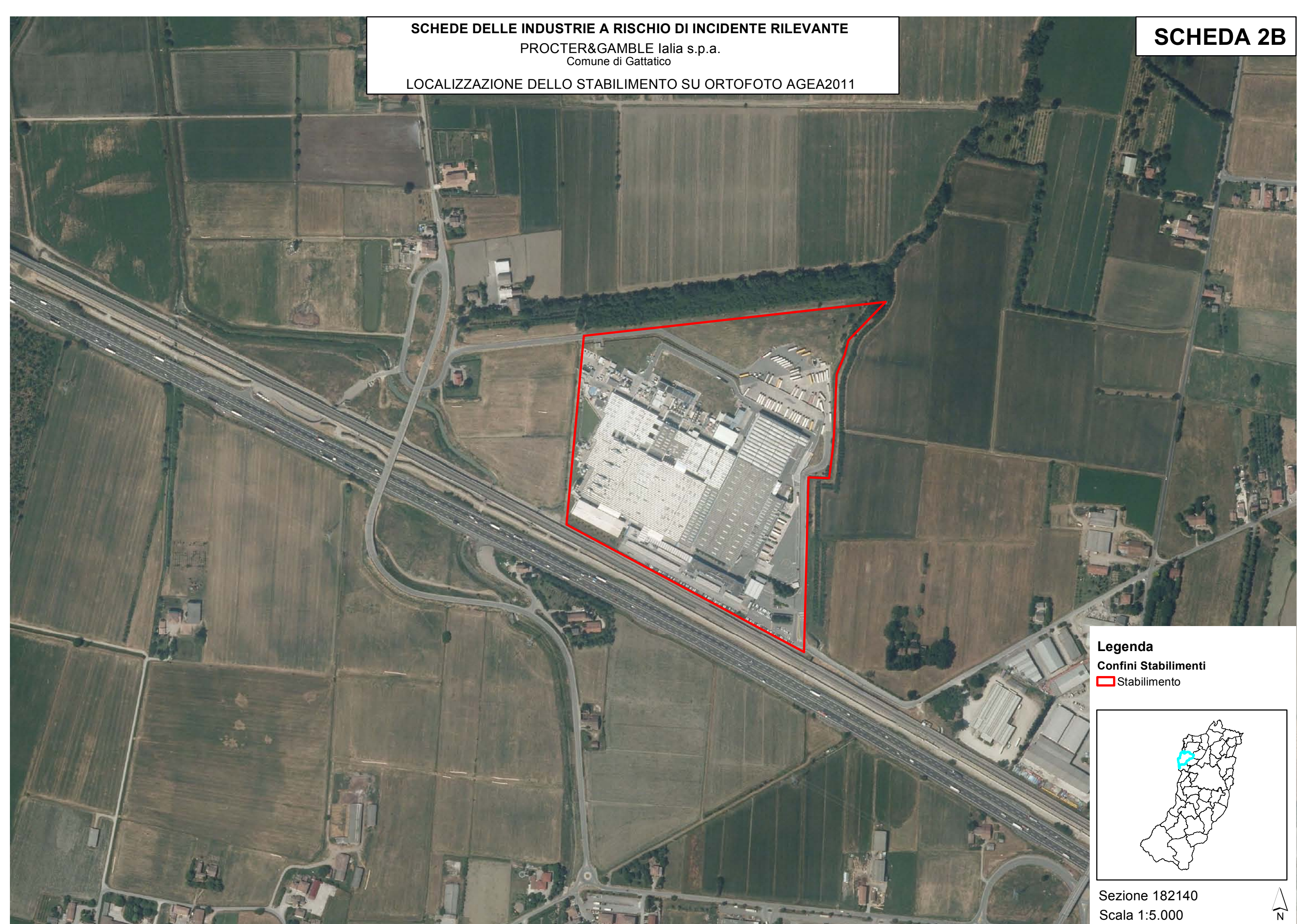

**Legenda**

**Confini Stabilimenti**

Stabilimento

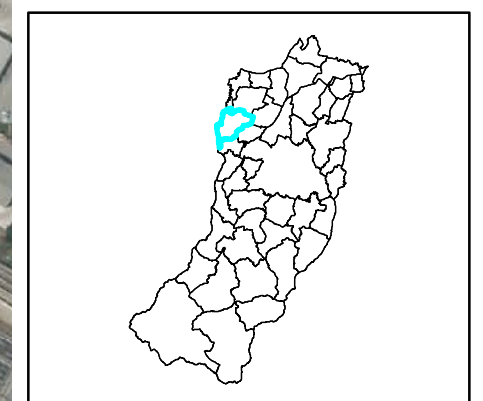

Sezione 182140

Scala 1:5.000





**SCHEDE DELLE INDUSTRIE A RISCHIO DI INCIDENTE RILEVANTE**

PROCTER&GAMBLE Ialia s.p.a.

Comune di Gattatico

INVILUPPO DELLE AREE DI DANNO SU BASE CTR 1.5000 DBTR2016

**SCHEDA 2C**

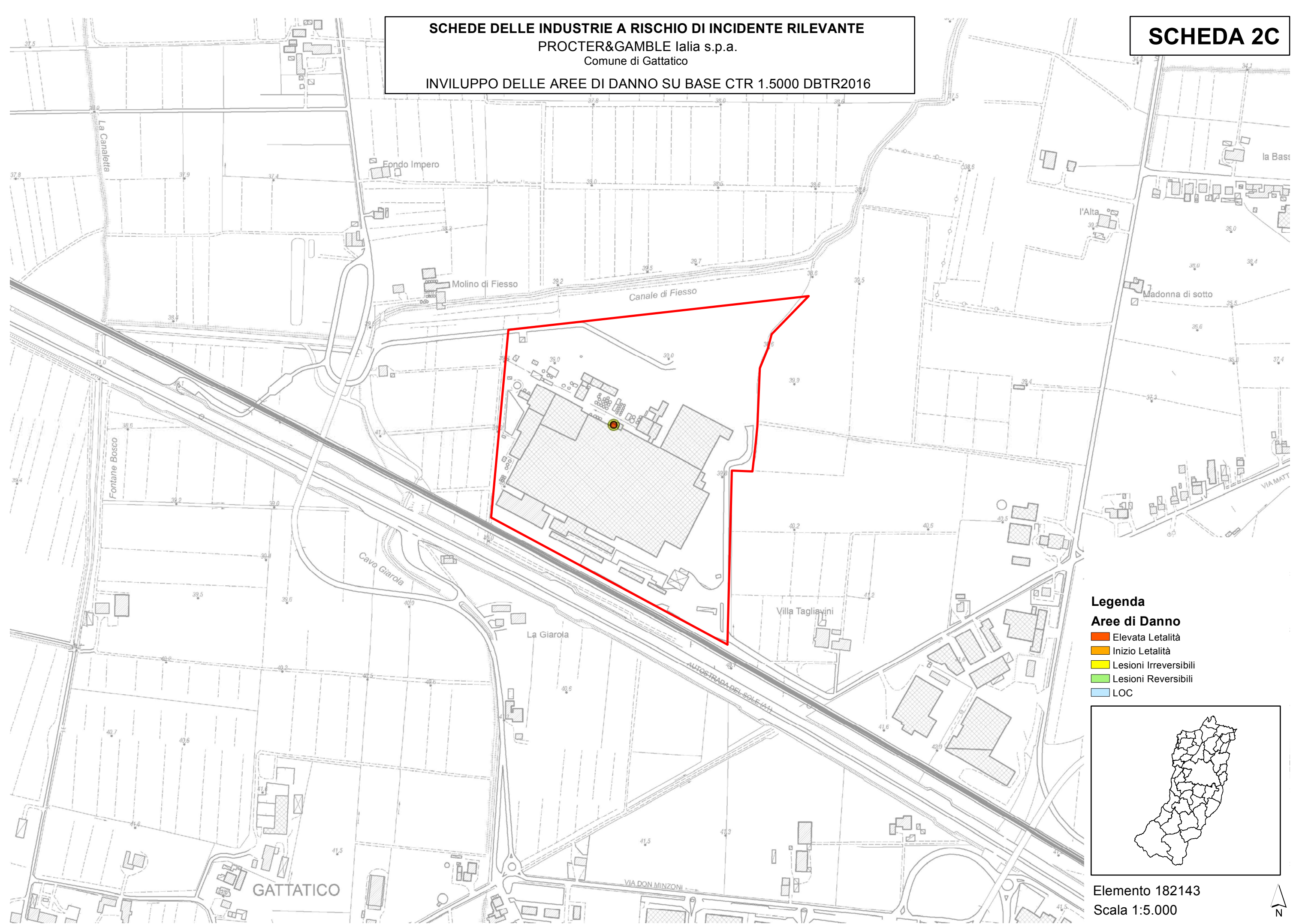

**Legenda**

**Aree di Danno**

Elevata Letalità

Inizio Letalità

Lesioni Irreversibili

Lesioni Reversibili

LOC

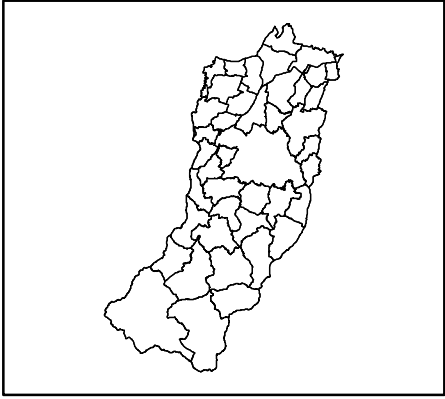

Elemento 182143

Scala 1:5.000







Legenda

Aree di Danno

- Elevata Letalità
- Inizio Letalità
- Lesioni Irreversibili
- Lesioni Reversibili
- LOC

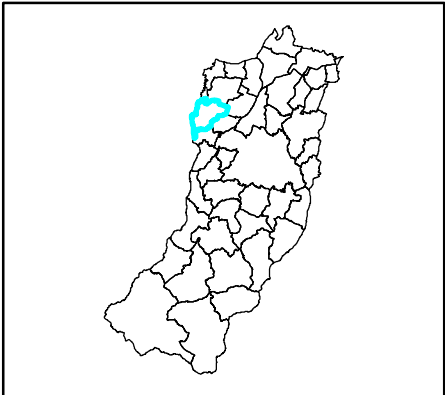

Sezione 182140  
Scala 1:5.000





**SCHEDE DELLE INDUSTRIE A RISCHIO DI INCIDENTE RILEVANTE**

PROCTER&GAMBLE Ialia s.p.a.  
Comune di Gattatico

INQUADRAMENTO CON IL PTCP

**SCHEDA 2H**

**Legenda**

**Aree di Danno**

- Elevata Letalità
- Inizio Letalità
- Lesioni Irreversibili
- Lesioni Reversibili
- LOC

**Vincoli del PTCP**

- invasi ed alvei di laghi, bacini e corsi d'acqua (art. 41)
- zone di particolare interesse paesaggistico-ambientale (art. 42)
- zone di tutela naturalistica (art. 44)
- particolari disposizioni di tutela di specifici elementi: dossi di pianura (art. 43)
- viabilità storica (art. 51)
- progetti di valorizzazione del paesaggio (art. 101)
- zone di protezione delle acque sotterranee nel territorio pedecollina-pianura (art. 82)

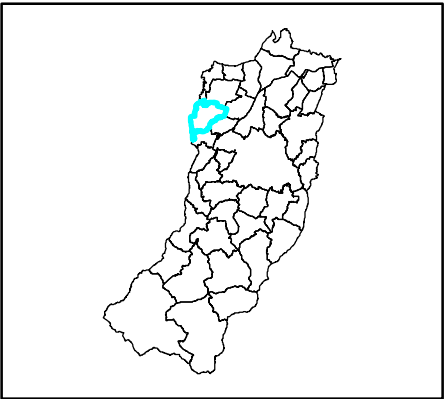

Elemento 182143  
Scala 1:5.000





**SCHEDE DELLE INDUSTRIE A RISCHIO DI INCIDENTE RILEVANTE**  
SCAT Punti Vendita s.p.a.  
Comune di Reggio Emilia  
**LOCALIZZAZIONE DELLO STABILIMENTO SU BASE CTR 1.5000 DBTR2016**

**SCHEDA 3A**

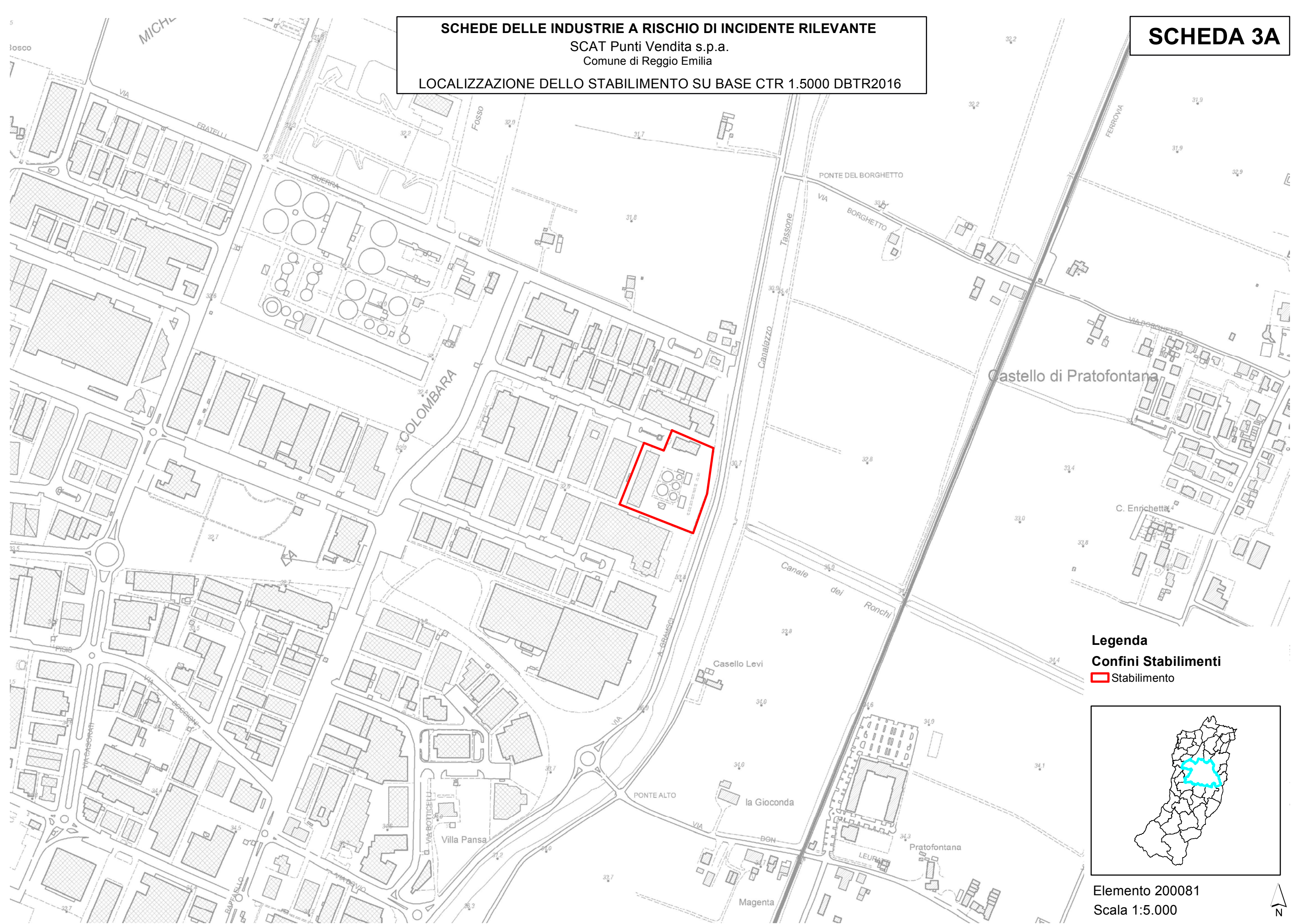

**Legenda**  
**Confini Stabilimenti**  
[Red Outline] Stabilimento

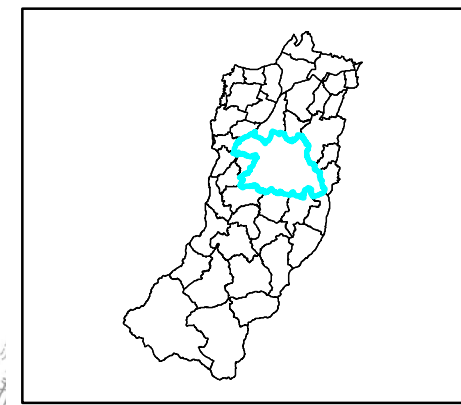

Elemento 200081  
Scala 1:5.000





**SCHEDE DELLE INDUSTRIE A RISCHIO DI INCIDENTE RILEVANTE**

SCAT Punti Vendita s.p.a.  
Comune di Reggio Emilia

LOCALIZZAZIONE DELLO STABILIMENTO SU BASE ORTOFOTO AGEA2011

**SCHEDA 3B**

**Legenda**

**Confini Stabilimenti**

 Stabilimento

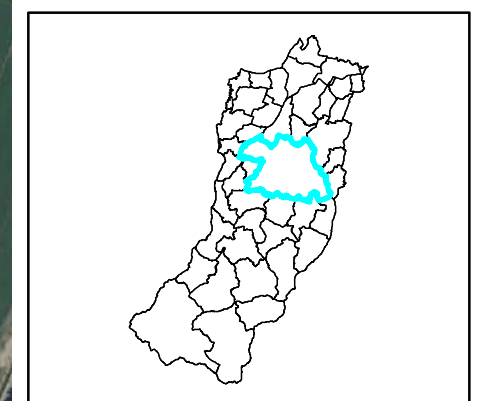

Sezione 200080

Scala 1:5.000





**SCHEDE DELLE INDUSTRIE A RISCHIO DI INCIDENTE RILEVANTE**  
SCAT Punti Vendita s.p.a.  
Comune di Reggio Emilia  
**INVILUPPO DELLE AREE DI DANNO SU BASE CTR 1.5000 DBTR2016**

**SCHEDA 3C**

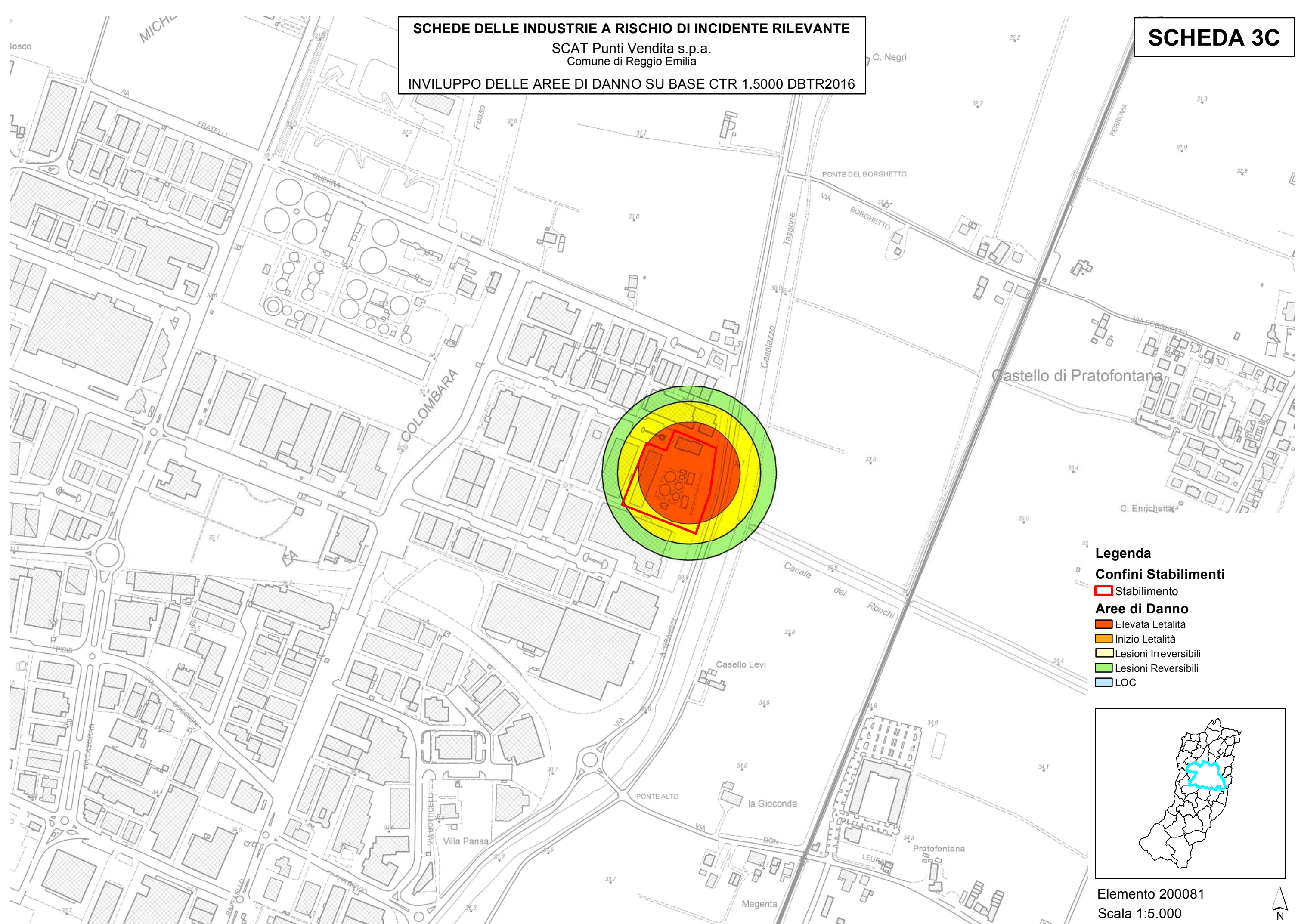

**Legenda**

**Confini Stabilimenti**

Stabilimento

**Aree di Danno**

Elevata Letalità

Inizio Letalità

Lesioni Irreversibili

Lesioni Reversibili

LOC

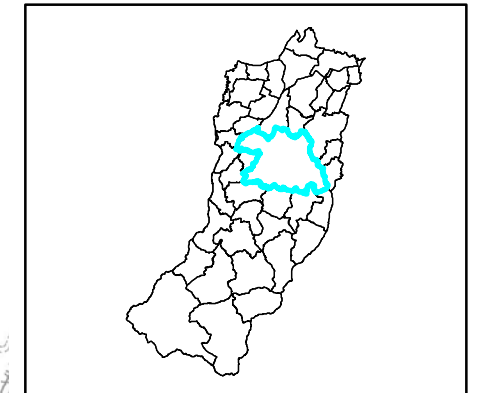

Elemento 200081  
Scala 1:5.000





**SCHEDE DELLE INDUSTRIE A RISCHIO DI INCIDENTE RILEVANTE**

SCAT Punti Vendita s.p.a.  
Comune di Reggio Emilia

INVILUPPO DELLE AREE DI DANNO SU BASE ORTOFOTO AGEA2011

**SCHEDA 3D**

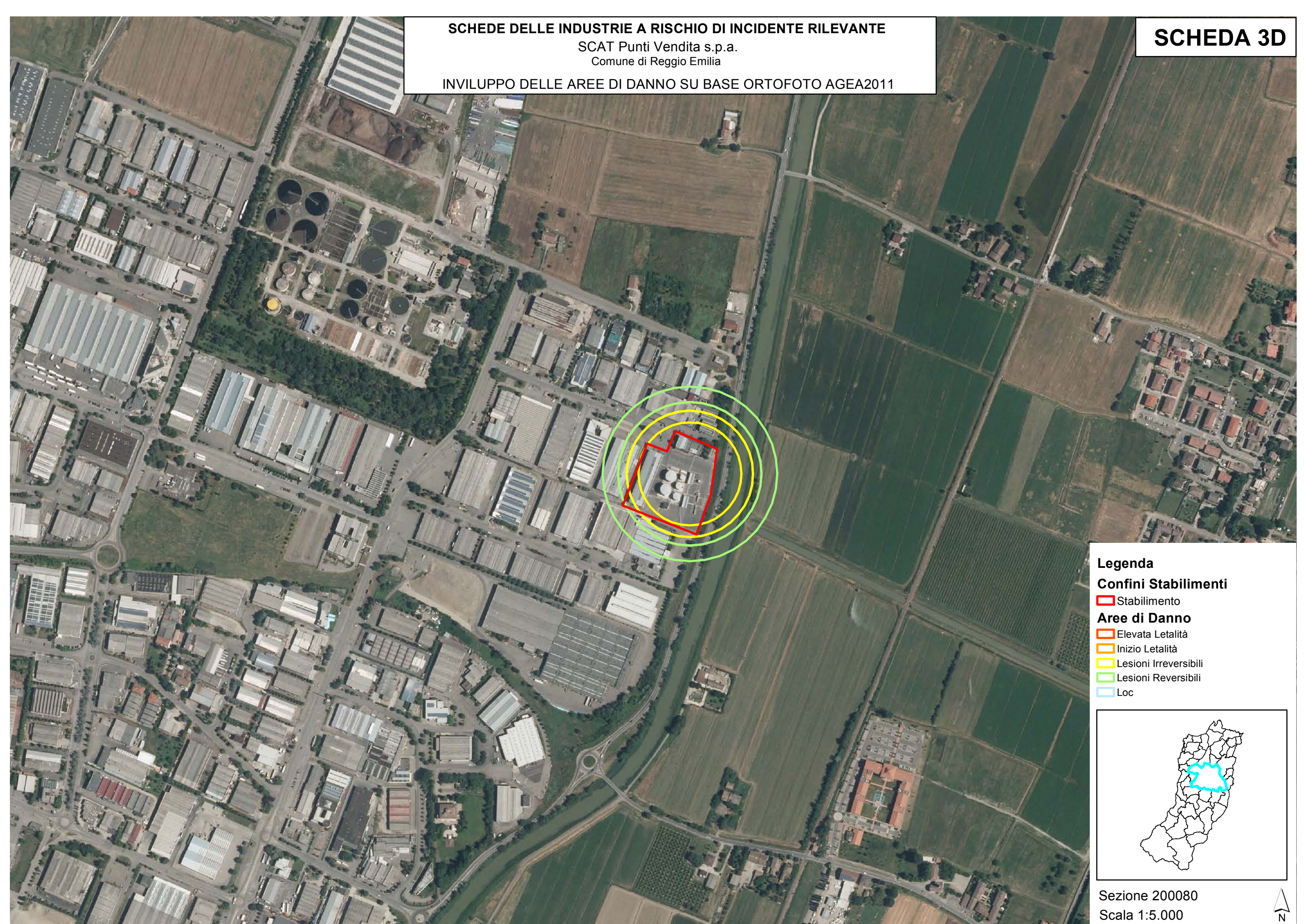



**SCHEDE DELLE INDUSTRIE A RISCHIO DI INCIDENTE RILEVANTE**  
SCAT Punti Vendita s.p.a.  
Comune di Reggio Emilia  
**COMPATIBILITA' TERRITORIALE**

**SCHEDA 3E**

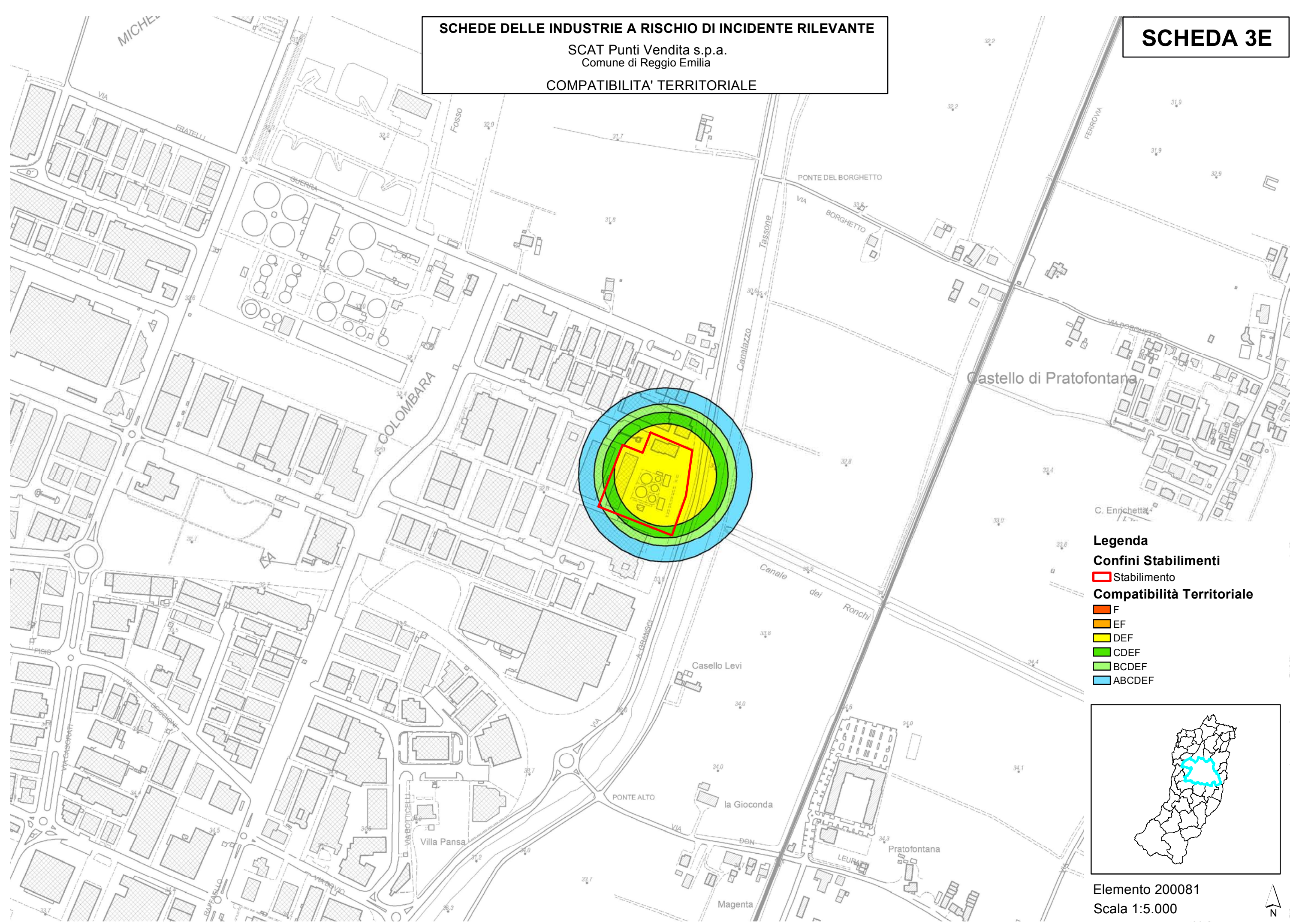

- Legenda**
- Confini Stabilimenti**
- Stabilimento
- Compatibilità Territoriale**
- F
  - EF
  - DEF
  - CDEF
  - BCDEF
  - ABCDEF

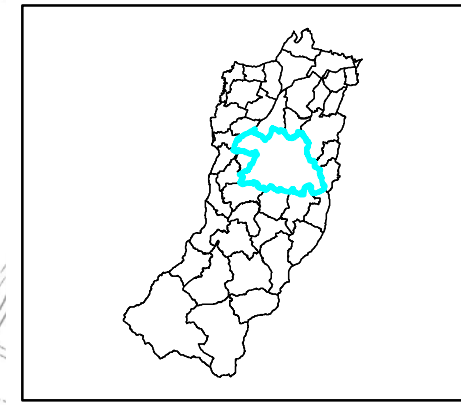

Elemento 200081  
Scala 1:5.000





<p><b>SCHEDE DELLE INDUSTRIE A RISCHIO DI INCIDENTE RILEVANTE</b></p> <p>SCAT Punti Vendita s.p.a. Comune di Reggio Emilia</p> <p><b>COMPATIBILITA' TERRITORIALE ED INFRASTRUTTURE</b></p>	
--	--

<p><b>SCHEDE DELLE INDUSTRIE A RISCHIO DI INCIDENTE RILEVANTE</b></p> <p>SCAT Punti Vendita s.p.a. Comune di Reggio Emilia</p> <p><b>COMPATIBILITA' TERRITORIALE ED INFRASTRUTTURE</b></p>	
--	--

<p><b>SCHEDE DELLE INDUSTRIE A RISCHIO DI INCIDENTE RILEVANTE</b></p> <p>SCAT Punti Vendita s.p.a. Comune di Reggio Emilia</p> <p><b>COMPATIBILITA' TERRITORIALE ED INFRASTRUTTURE</b></p>	
--	--

**SCHEDA 3F**

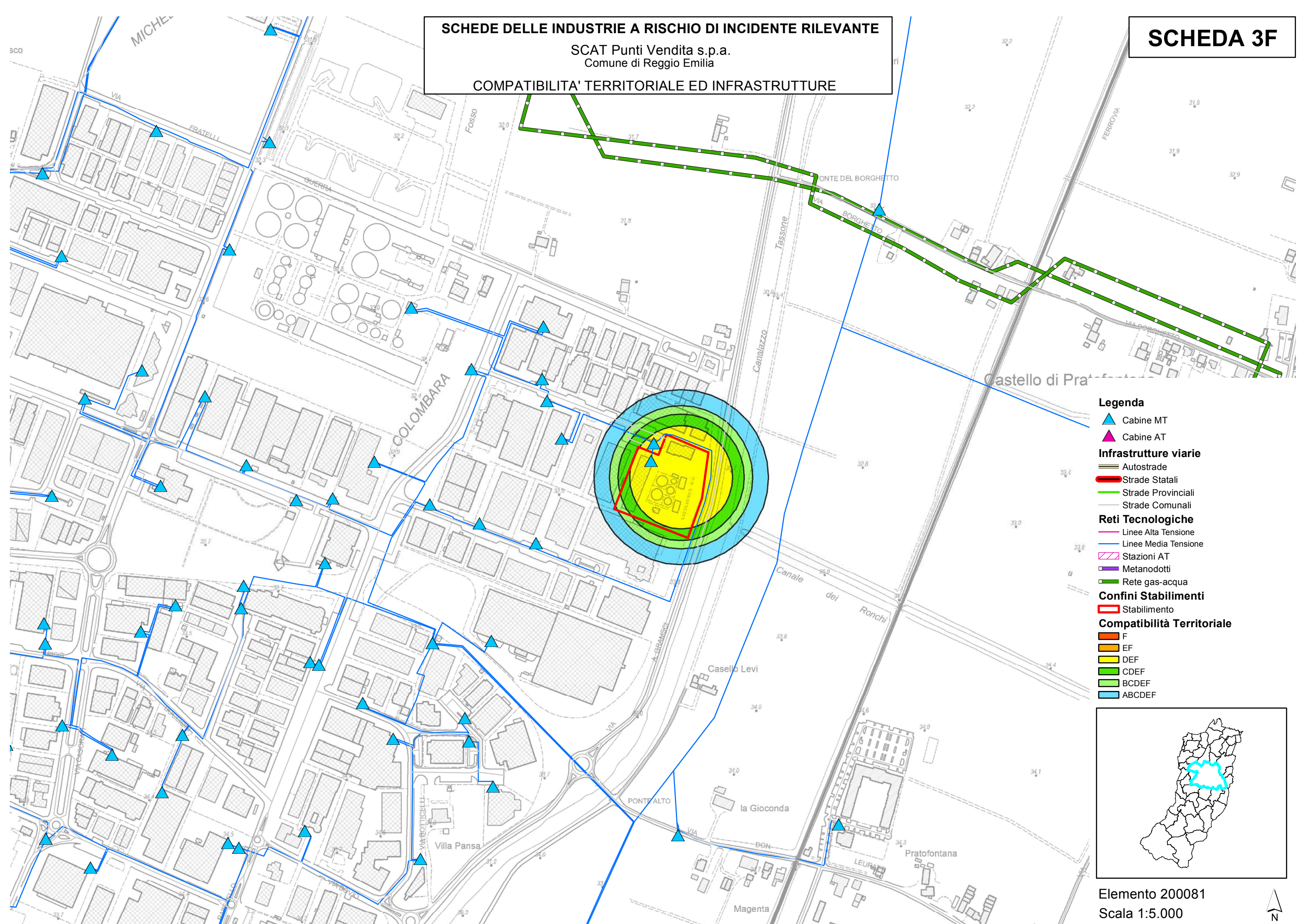

Elemento 200081  
Scala 1:5.000





SCHEDA DELLE INDUSTRIE A RISCHIO DI INCIDENTE RILEVANTE

SCAT Punti Vendita s.p.a.  
Comune di Reggio Emilia

INQUADRAMENTO CON IL PTCP

SCHEDA 3H

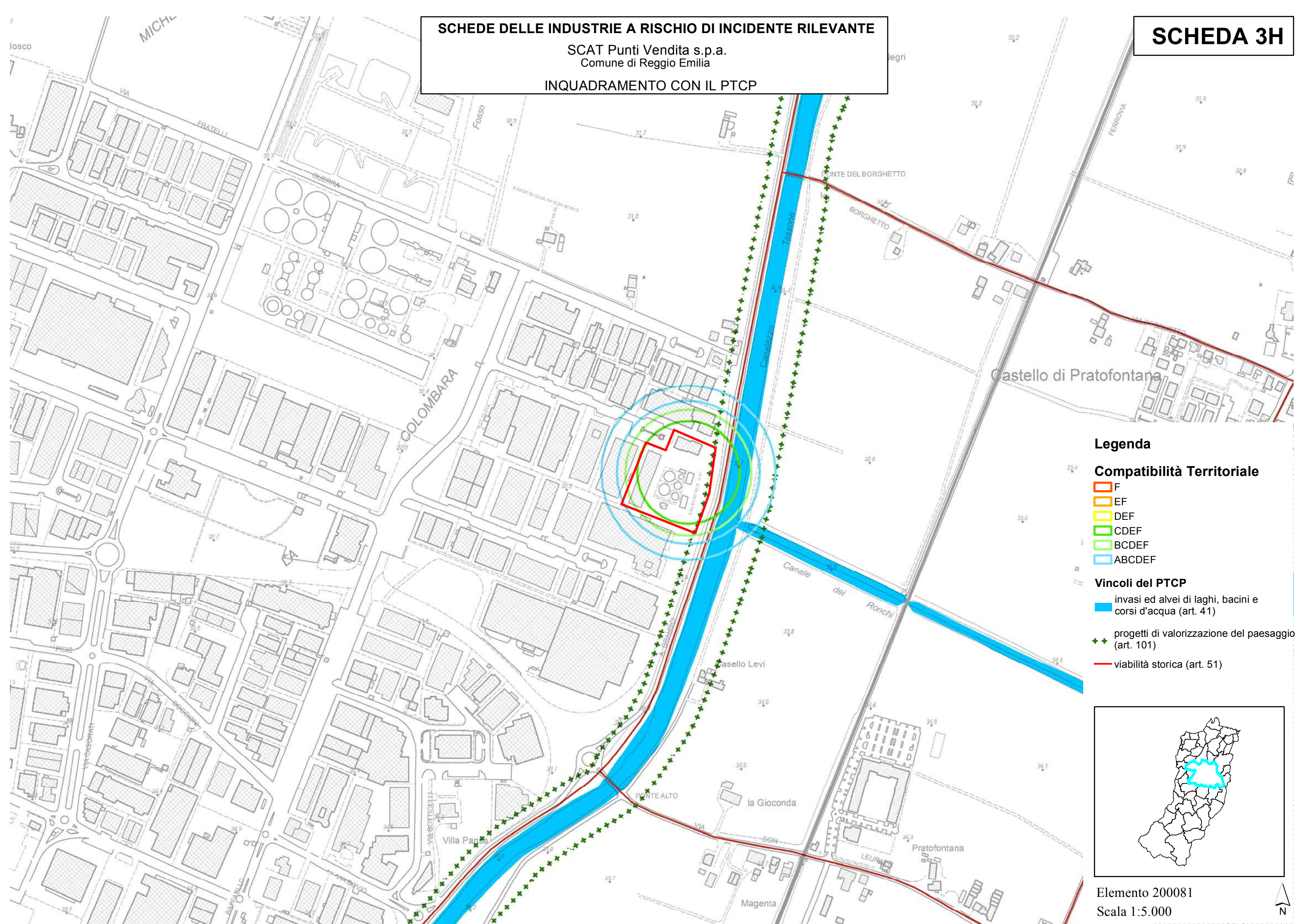

Legenda

Compatibilità Territoriale

- F
- EF
- DEF
- CDEF
- BCDEF
- ABCDEF

Vincoli del PTCP

- invasi ed alvei di laghi, bacini e corsi d'acqua (art. 41)
- progetti di valorizzazione del paesaggio (art. 101)
- viabilità storica (art. 51)

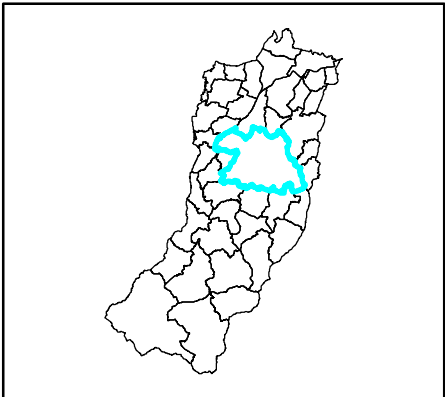

Elemento 200081  
Scala 1:5.000





SCHEDA DELLE INDUSTRIE A RISCHIO DI INCIDENTE RILEVANTE

SCAT Punti Vendita s.p.a.  
Comune di Reggio Emilia

INQUADRAMENTO CON IL PSC

SCHEDA 3G

Legenda

Confini Stabilimenti

Stabilimento

Compatibilità Territoriale

F

EF

DEF

CDEF

BCDEF

ABCDEF

Vincoli del PSC

Assetto Territoriale

ANS - 7 ambiti per nuovi insediamenti urbani

ANS - 8 ambiti per nuovi insediamenti urbani

AR - ambiti di riqualificazione complesso dell'area produttiva di Mancasale

ASP - ambiti specializzati per attività produttive secondarie o terziarie totalmente o prevalentemente edificati

ASP - ambiti specializzati per attività produttive secondarie o terziarie in corso di attuazione sulla base di PUA vigenti

ASP\_N - ambiti specializzati per nuovi insediamenti produttivi, residui non attuati nel PRG

AUC - tessuti di buona o discreta qualità insediativa

AUC - tessuti in corso di formazione sulla base di piani attuativi vigenti

AVP - ambiti ad alta vocazione produttiva agricola

Altri ambiti

Urbanizzato

ambito di riqualificazione complesso dell'area produttiva di Mancasale

ambiti produttivi di rilievo sovraprovinciale

Sistema della mobilità

ferrovia metropolitana di superficie

viabilità di interesse intercomunale  
nodi e assi infrastrutturali da riqualificare o potenziare

fermate sistema ferroviario metropolitano

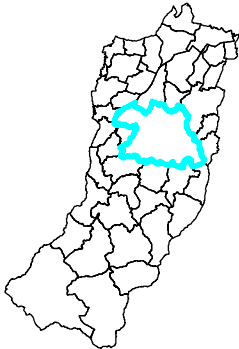

Elemento 200081

Scala 1:5.000





**SCHEDE DELLE INDUSTRIE A RISCHIO DI INCIDENTE RILEVANTE**

ARKEMA s.r.l.  
Comune di Boretto

LOCALIZZAZIONE DELLO STABILIMENTO SU BASE CTR 1.5000 DBTR2016

**SCHEDA 4A**

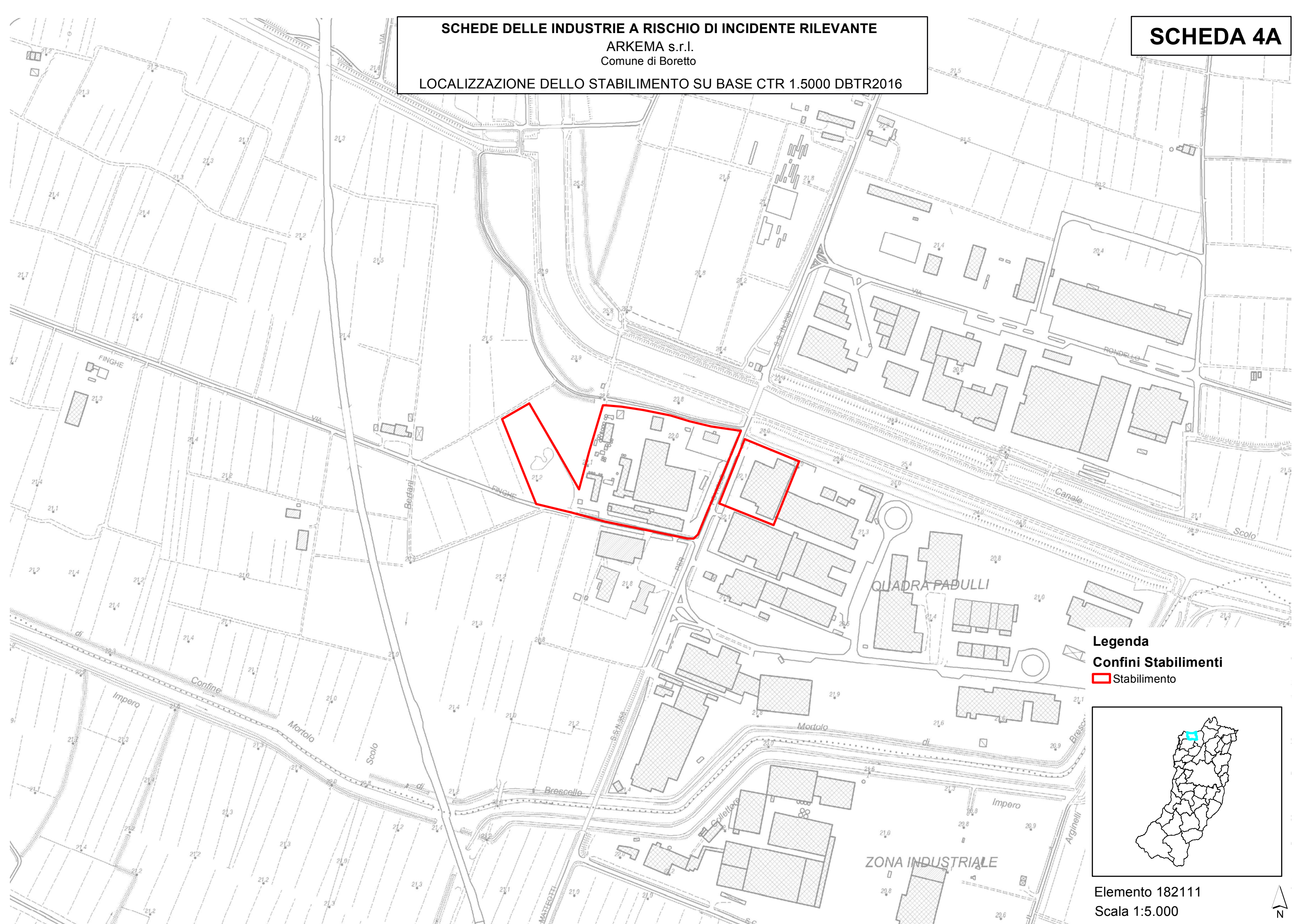

**Legenda**

**Confini Stabilimenti**

 Stabilimento

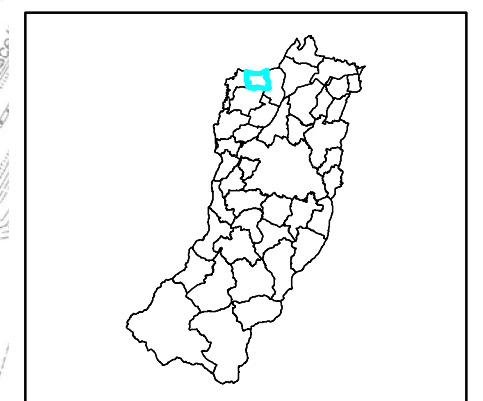

Elemento 182111

Scala 1:5.000





**SCHEDE DELLE INDUSTRIE A RISCHIO DI INCIDENTE RILEVANTE**

ARKEMA s.r.l.  
Comune di Boretto

LOCALIZZAZIONE DELLO STABILIMENTO SU BASE ORTOFOTO AGEA2011

**SCHEDA 4B**

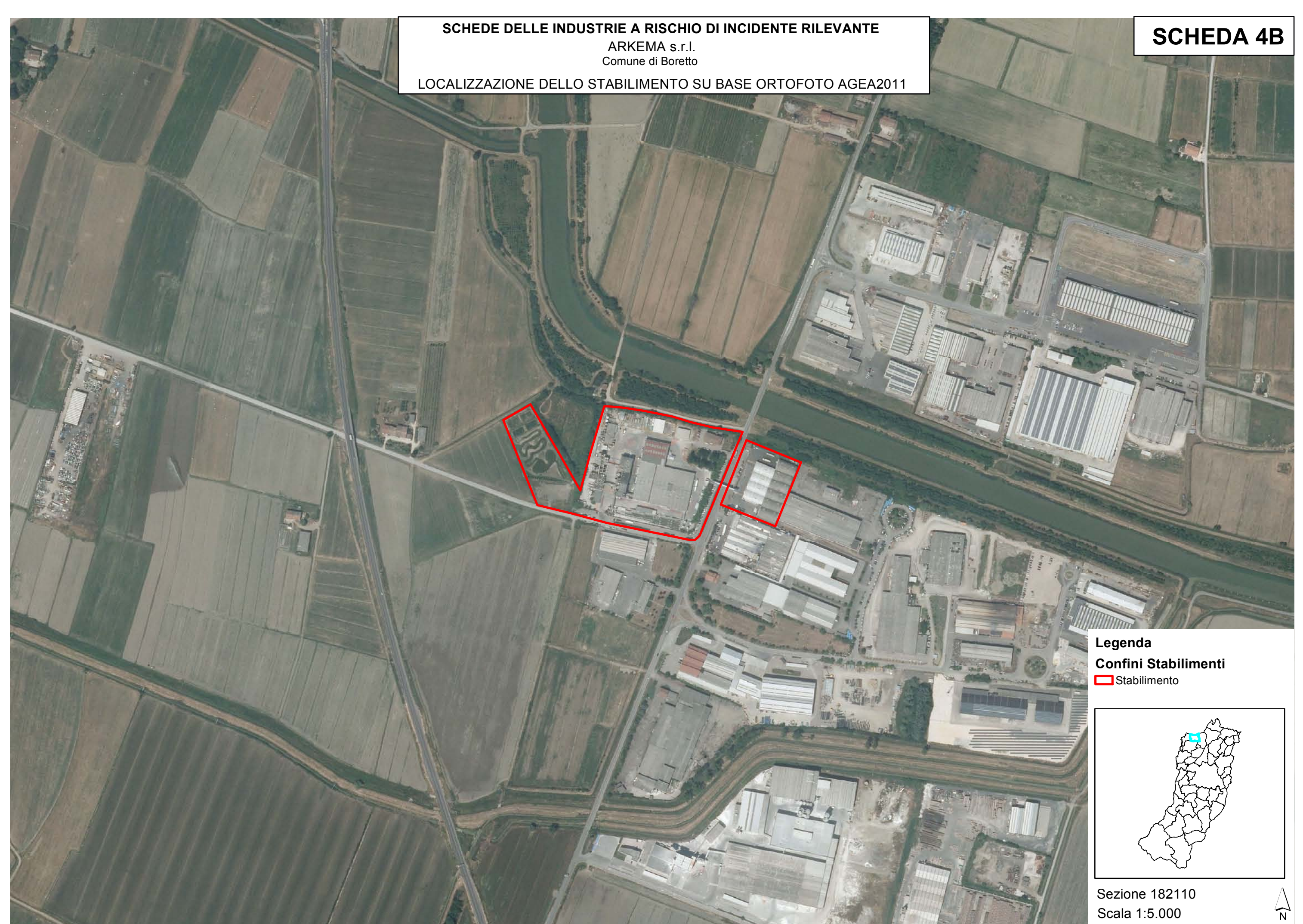

**Legenda**

**Confini Stabilimenti**

 Stabilimento

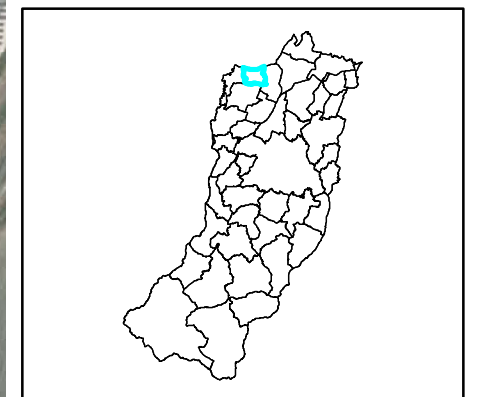

Sezione 182110

Scala 1:5.000





**SCHEDE DELLE INDUSTRIE A RISCHIO DI INCIDENTE RILEVANTE**

ARKEMA s.r.l.

Comune di Boretto

INVILUPPO DELLE AREE DI DANNO SU BASE CTR 1.5000 DBTR2016

**SCHEDA 4C**

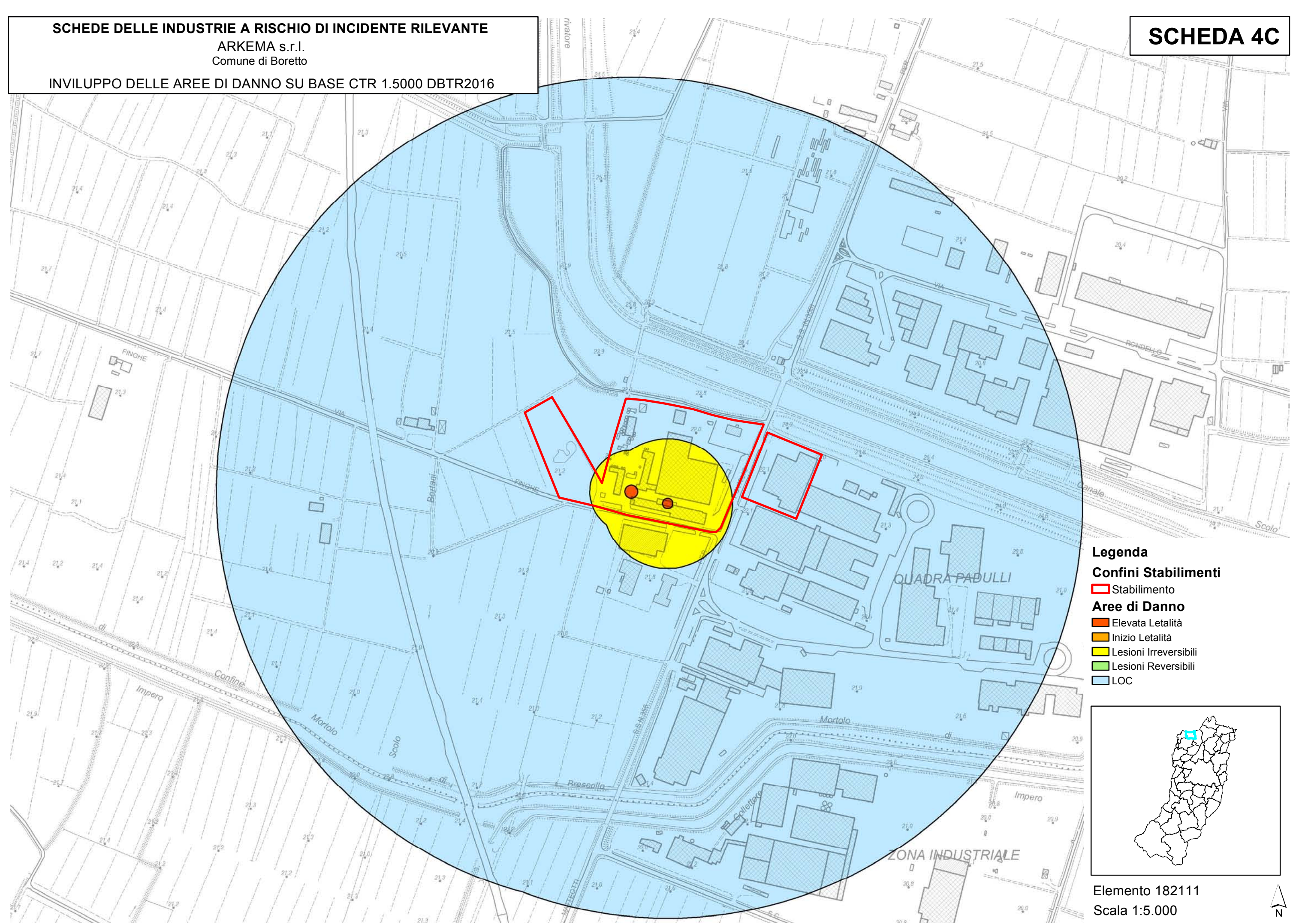



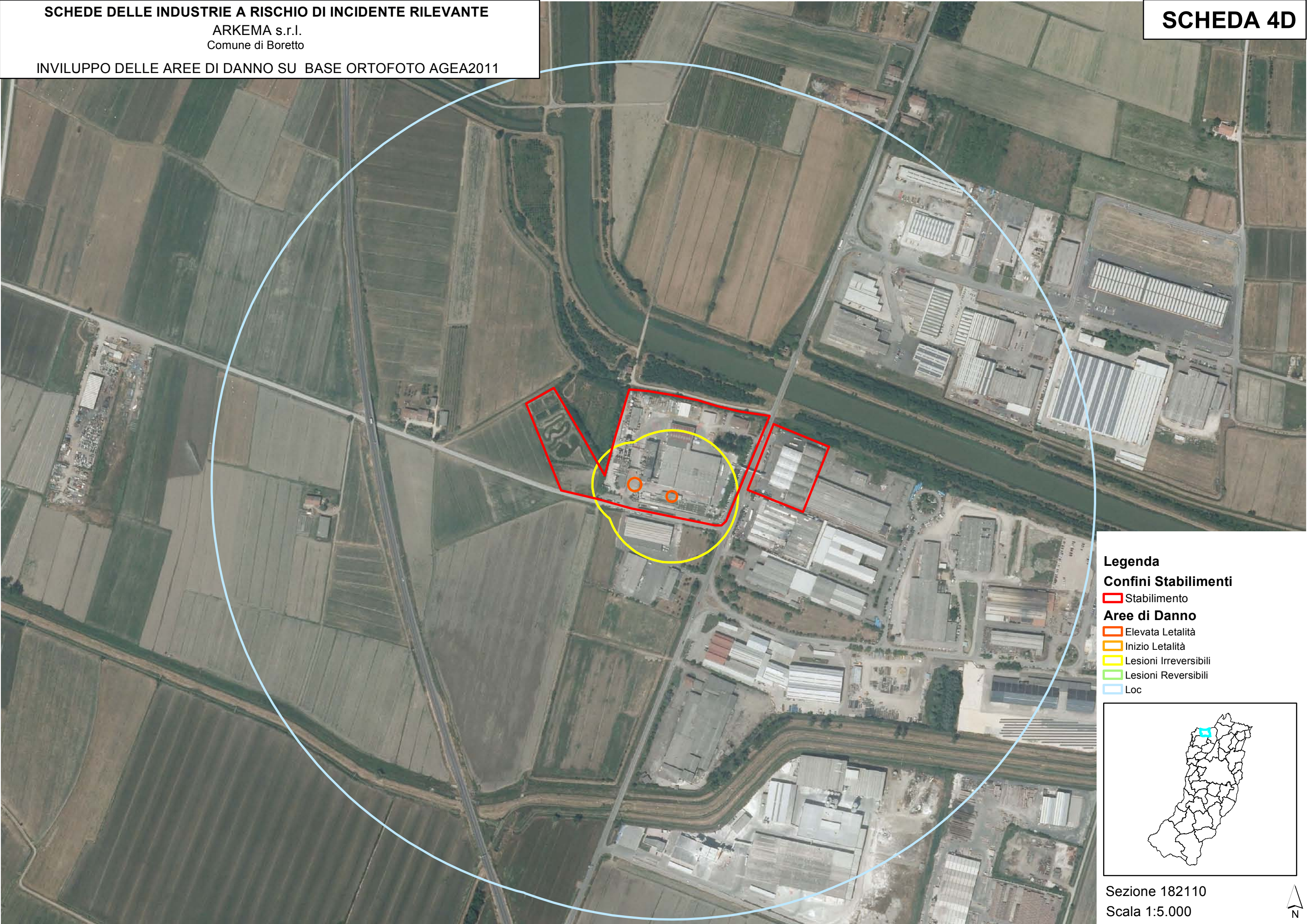

- Legenda**
- Confini Stabilimenti**
- Stabilimento
- Aree di Danno**
- Elevata Letalità
  - Inizio Letalità
  - Lesioni Irreversibili
  - Lesioni Reversibili
  - Loc

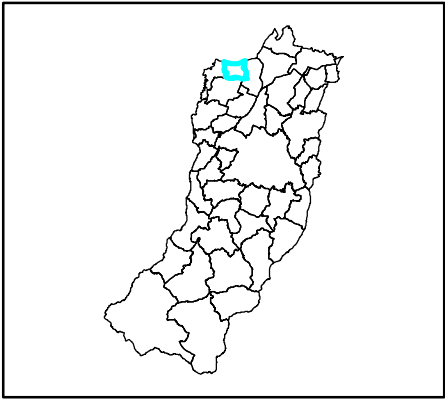

Sezione 182110  
Scala 1:5.000





SCHEDE DELLE INDUSTRIE A RISCHIO DI INCIDENTE RILEVANTE

ARKEMA s.r.l.  
Comune di Boretto

COMPATIBILITA' TERRITORIALE

SCHEDA 4E

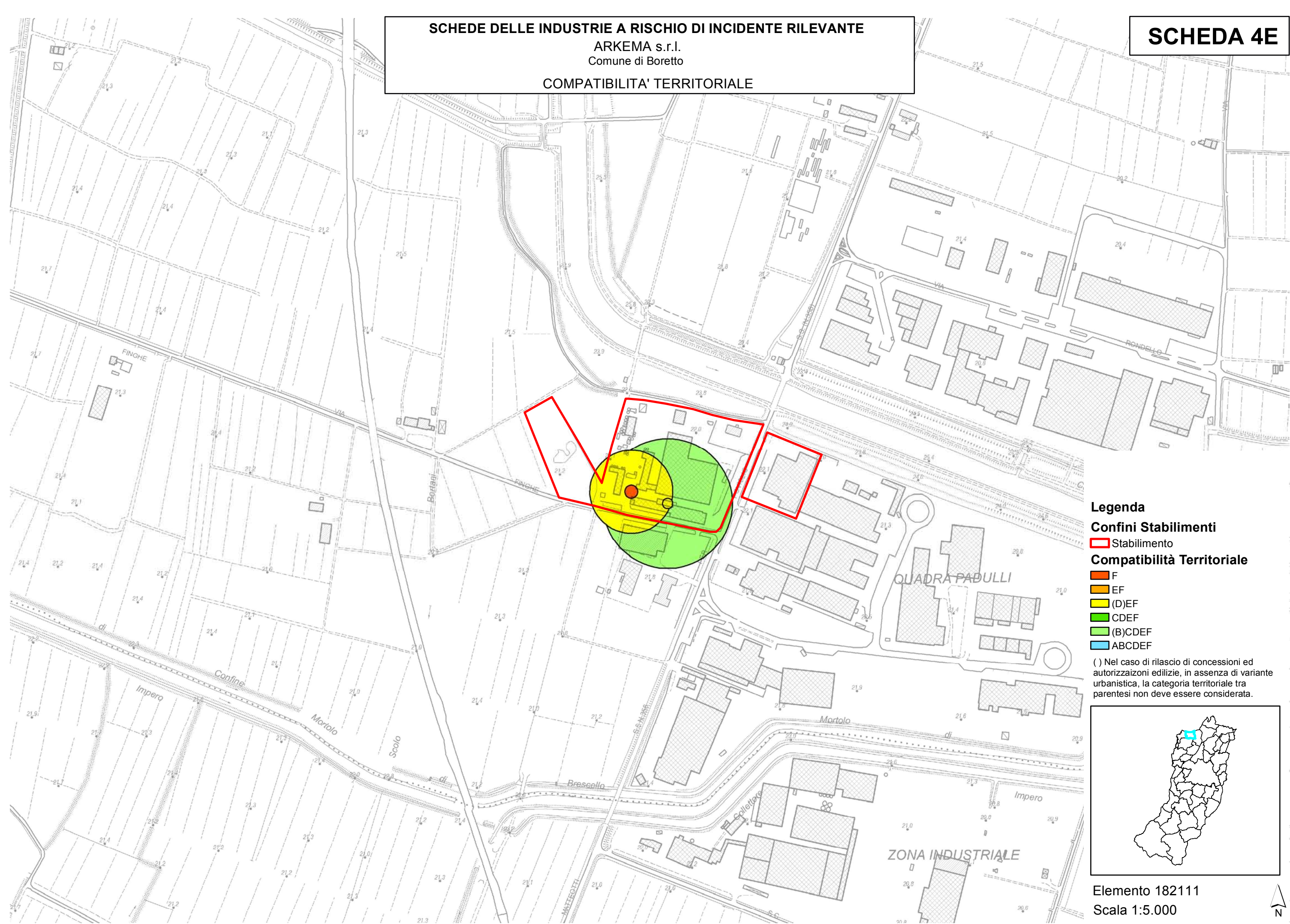

Legenda

Confini Stabilimenti

Stabilimento

Compatibilità Territoriale

- F
- EF
- (D)EF
- CDEF
- (B)CDEF
- ABCDEF

( ) Nel caso di rilascio di concessioni ed autorizzaizoni edilizie, in assenza di variante urbanistica, la categoria territoriale tra parentesi non deve essere considerata.

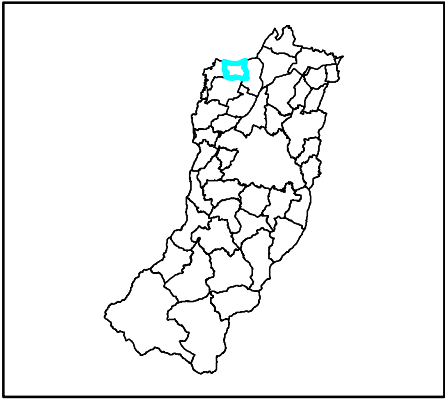

Elemento 182111  
Scala 1:5.000





**SCHEDE DELLE INDUSTRIE A RISCHIO DI INCIDENTE RILEVANTE**  
ARKEMA s.r.l.  
Comune di Boretto  
**COMPATIBILITA' TERRITORIALE ED INFRASTRUTTURE**

**SCHEMA 4F**

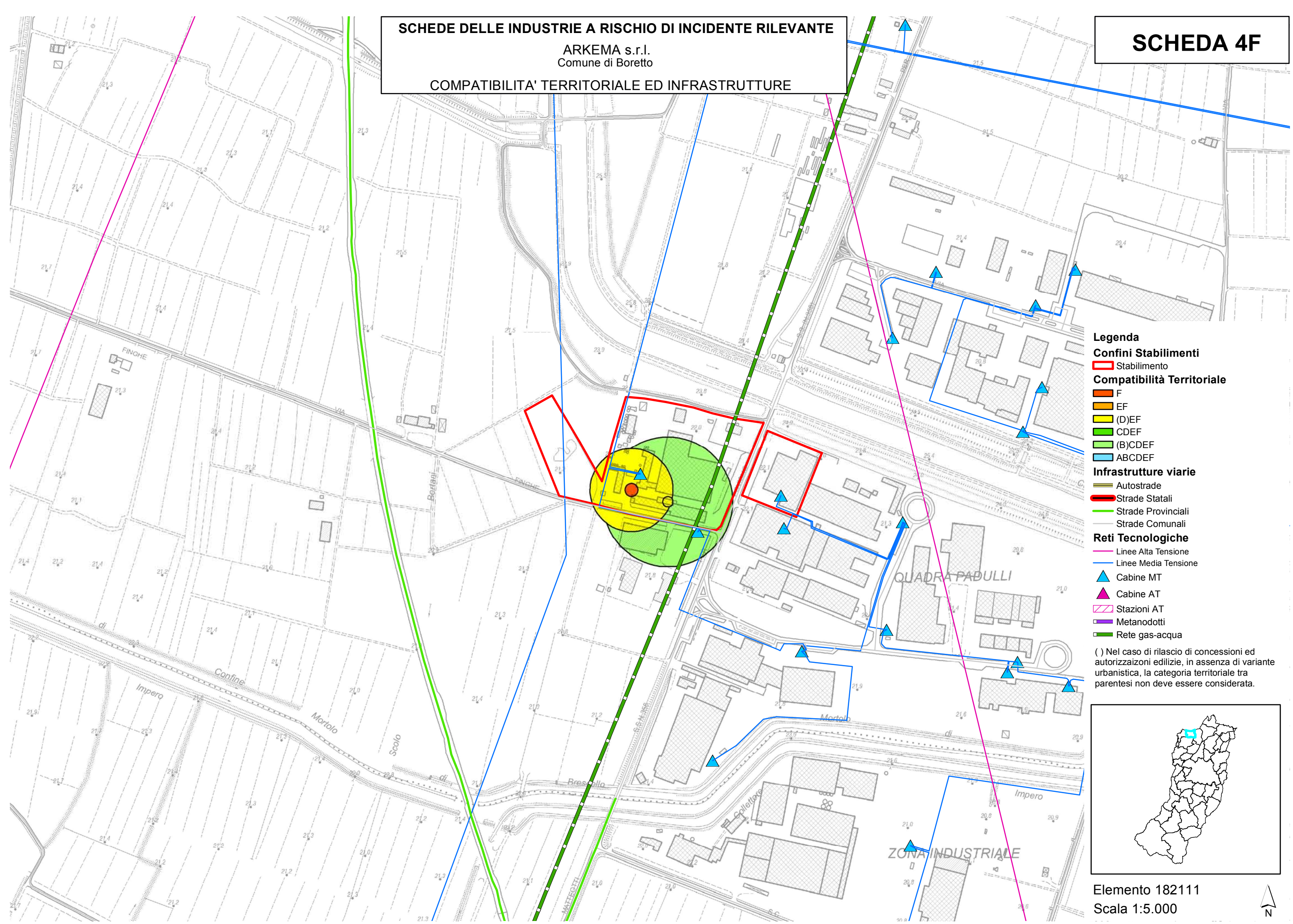

- Legenda**
- Confini Stabilimenti**
- Stabilimento
- Compatibilità Territoriale**
- F
  - EF
  - (D)EF
  - CDEF
  - (B)CDEF
  - ABCDEF
- Infrastrutture viarie**
- Autostrade
  - Strade Statali
  - Strade Provinciali
  - Strade Comunali
- Reti Tecnologiche**
- Linee Alta Tensione
  - Linee Media Tensione
  - Cabine MT
  - Cabine AT
  - Stazioni AT
  - Metanodotti
  - Rete gas-acqua
- ( ) Nel caso di rilascio di concessioni ed autorizzazioni edilizie, in assenza di variante urbanistica, la categoria territoriale tra parentesi non deve essere considerata.

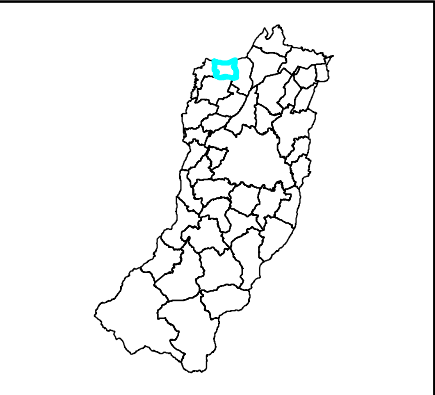



SCHEDE DELLE INDUSTRIE A RISCHIO DI INCIDENTE RILEVANTE

ARKEMA s.r.l.  
Comune di Boretto

INQUADRAMENTO CON IL PRG/PSC

SCHEDA 4G

Legenda

Confini Stabilimenti

Stabilimento

Compatibilità Territoriale

F

EF

(D)EF

CDEF

(B)CDEF

ABCDEF

Vincoli del PRG

Delimitazione delle fasce di rispetto  
Delimitazione delle zone oggetto di Piano Urbanistico preventivo di attuazione

- Zone residenziali di completamento
- Zone industriali e artigianali di completamento e riassetto
- Zone industriali ed artigianali di espansione
- Zone a verde pubblico e attrezzato
- Zone agricole di tutela dei corpi d'acqua
- Zone per attività industriali speciali
- Zone per attrezzature generali
- Zone destinate a parcheggio

Vincoli del PSC Poviglio

- APC2 - Attività produttive esistenti o in corso di edificazione con PUA approvati
- Attività esistenti di raccolta, deposito e rottamazione degli autoveicoli

( ) Nel caso di rilascio di concessioni ed autorizzazioni edilizie, in assenza di variante urbanistica, la categoria territoriale tra parentesi non deve essere considerata.

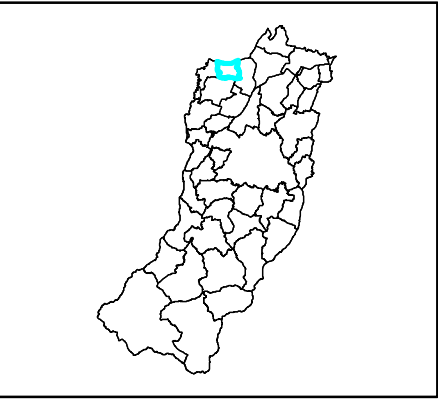

Elemento 182111  
Scala 1:5.000





SCHEDE DELLE INDUSTRIE A RISCHIO DI INCIDENTE RILEVANTE  
ARKEMA s.r.l.  
Comune di Boretto  
INQUADRAMENTO CON IL PTCP

SCHEDA 4H

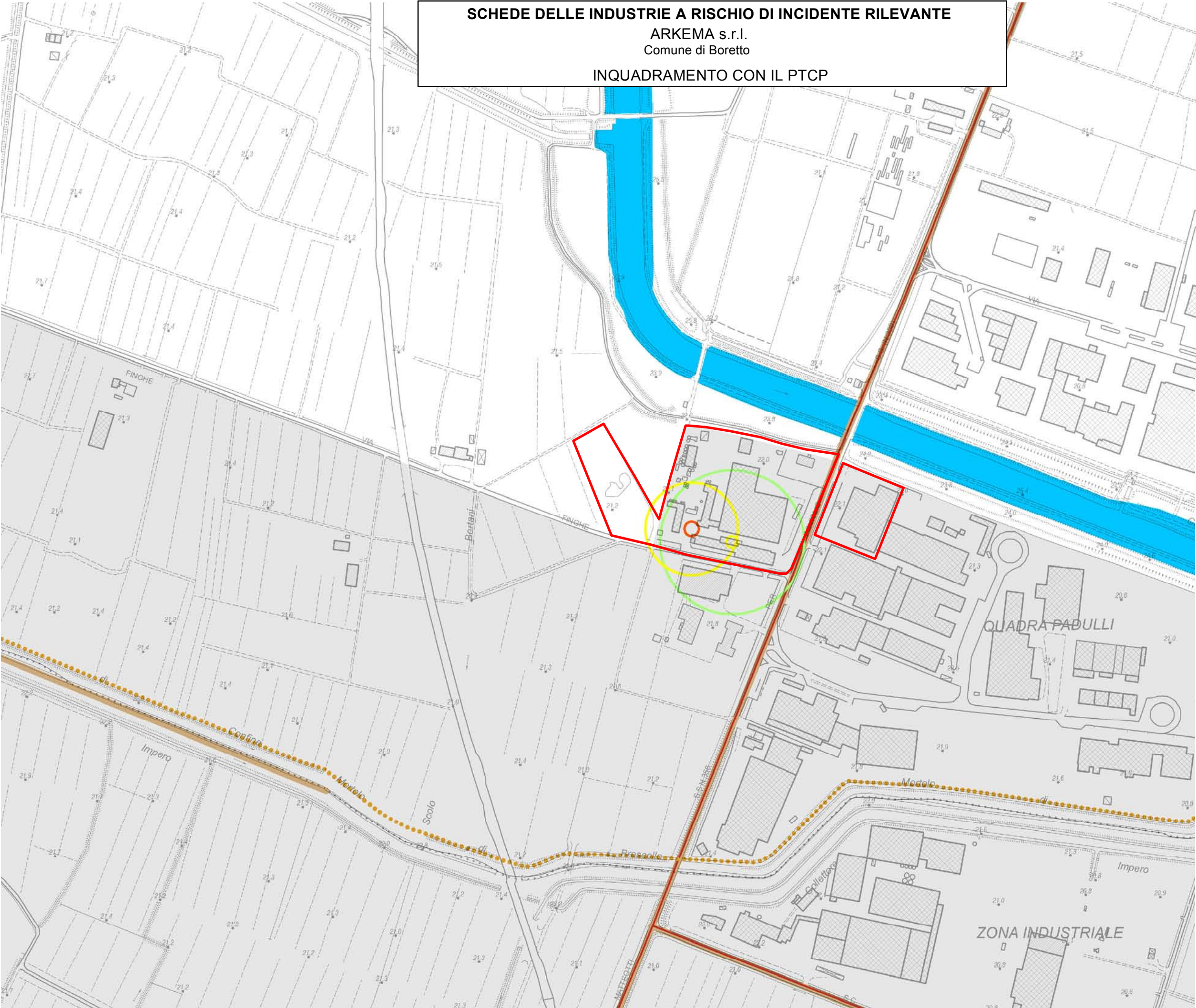

- Legenda**
- Confini Stabilimenti**
- Stabilimento
- Compatibilità Territoriale**
- F
  - EF
  - (D)EF
  - CDEF
  - (B)CDEF
  - ABCDEF
- Vincoli del PTCP**
- invasi ed alvei di laghi, bacini e corsi d'acqua (art. 41)
  - elementi della centuriazione (art. 48)
  - viabilità storica (art. 51)
  - zone di tutela della struttura centuriata (art. 48)
- ( ) Nel caso di rilascio di concessioni ed autorizzaizoni edilizie, in assenza di variante urbanistica, la categoria territoriale tra parentesi non deve essere considerata.

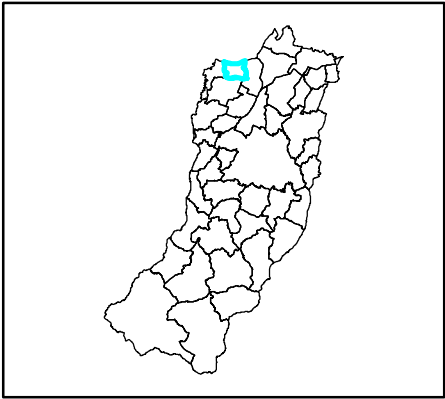

Elemento 182111  
Scala 1:5.000





**SCHEDE DELLE INDUSTRIE A RISCHIO DI INCIDENTE RILEVANTE**  
LIQUIGAS s.p.a.  
Comune di Cadelbosco di Sopra  
**LOCALIZZAZIONE DELLO STABILIMENTO SU BASE CTR 1.5000 DBTR2016**

**SCHEDA 5A**

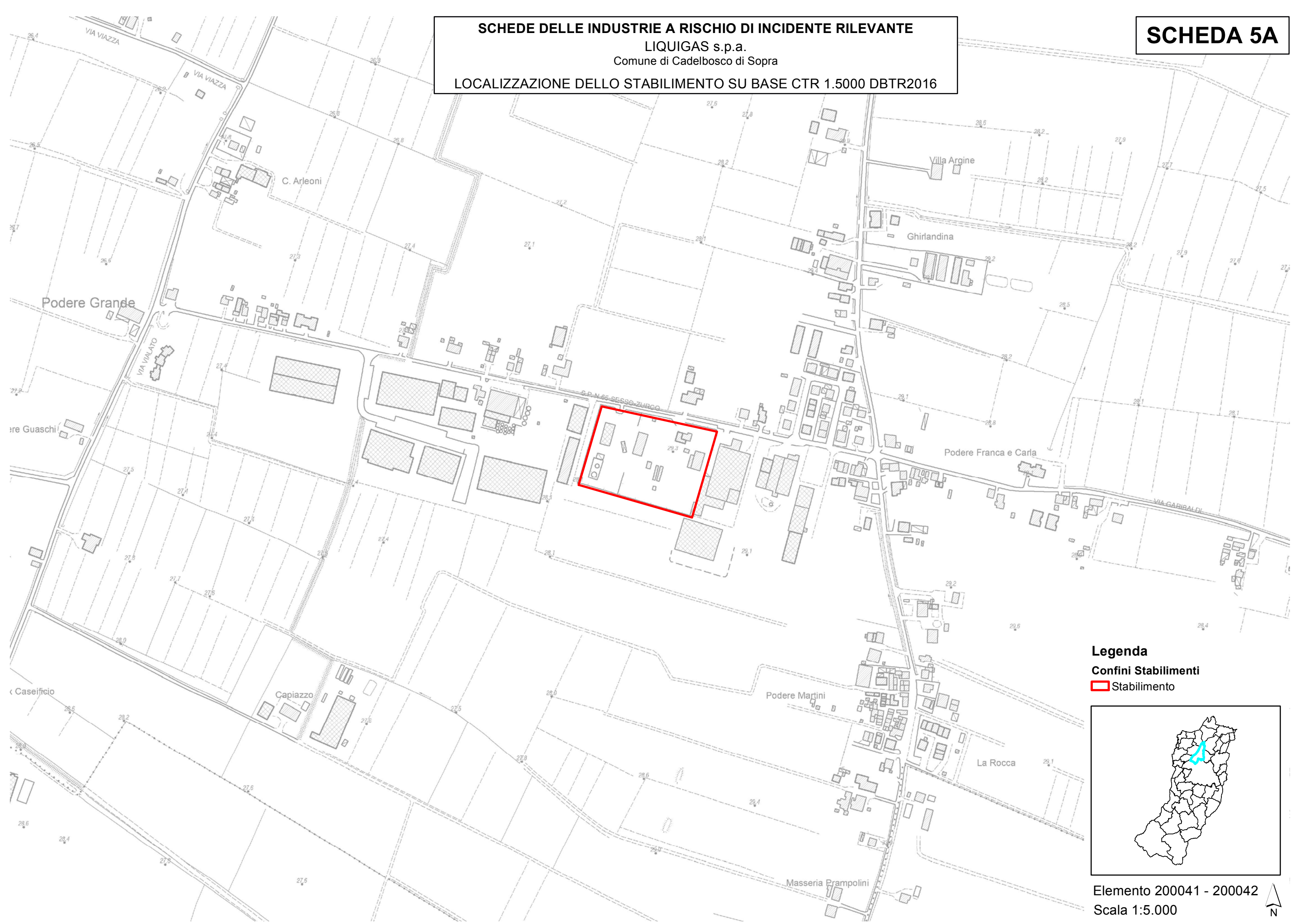

**Legenda**

**Confini Stabilimenti**

 Stabilimento

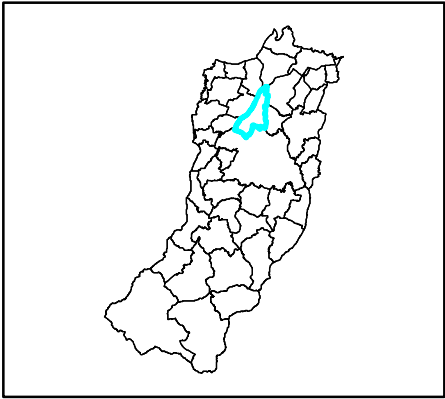

Elemento 200041 - 200042

Scala 1:5.000





**SCHEDE DELLE INDUSTRIE A RISCHIO DI INCIDENTE RILEVANTE**

LIQUIGAS s.p.a.  
Comune di Cadelbosco di Sopra

LOCALIZZAZIONE DELLO STABILIMENTO SU BASE AGEA2011

**SCHEDA 5B**



**Legenda**

**Confini Stabilimenti**

Stabilimento

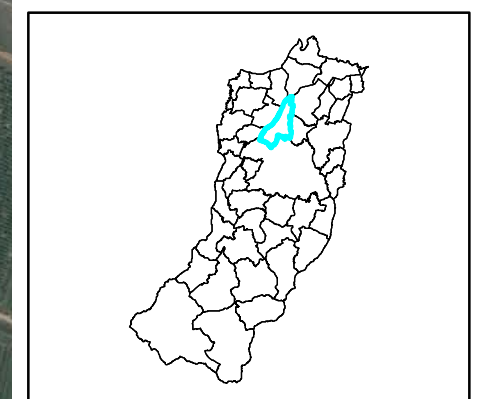

Sezione 200040

Scala 1:5.000





**SCHEDE DELLE INDUSTRIE A RISCHIO DI INCIDENTE RILEVANTE**  
LIQUIGAS s.p.a.  
Comune di Cadelbosco Sopra  
**INVILUPPO DELLE AREE DI DANNO SU BASE CTR 1.5000 DBTR2016**

**SCHEDA 5C**

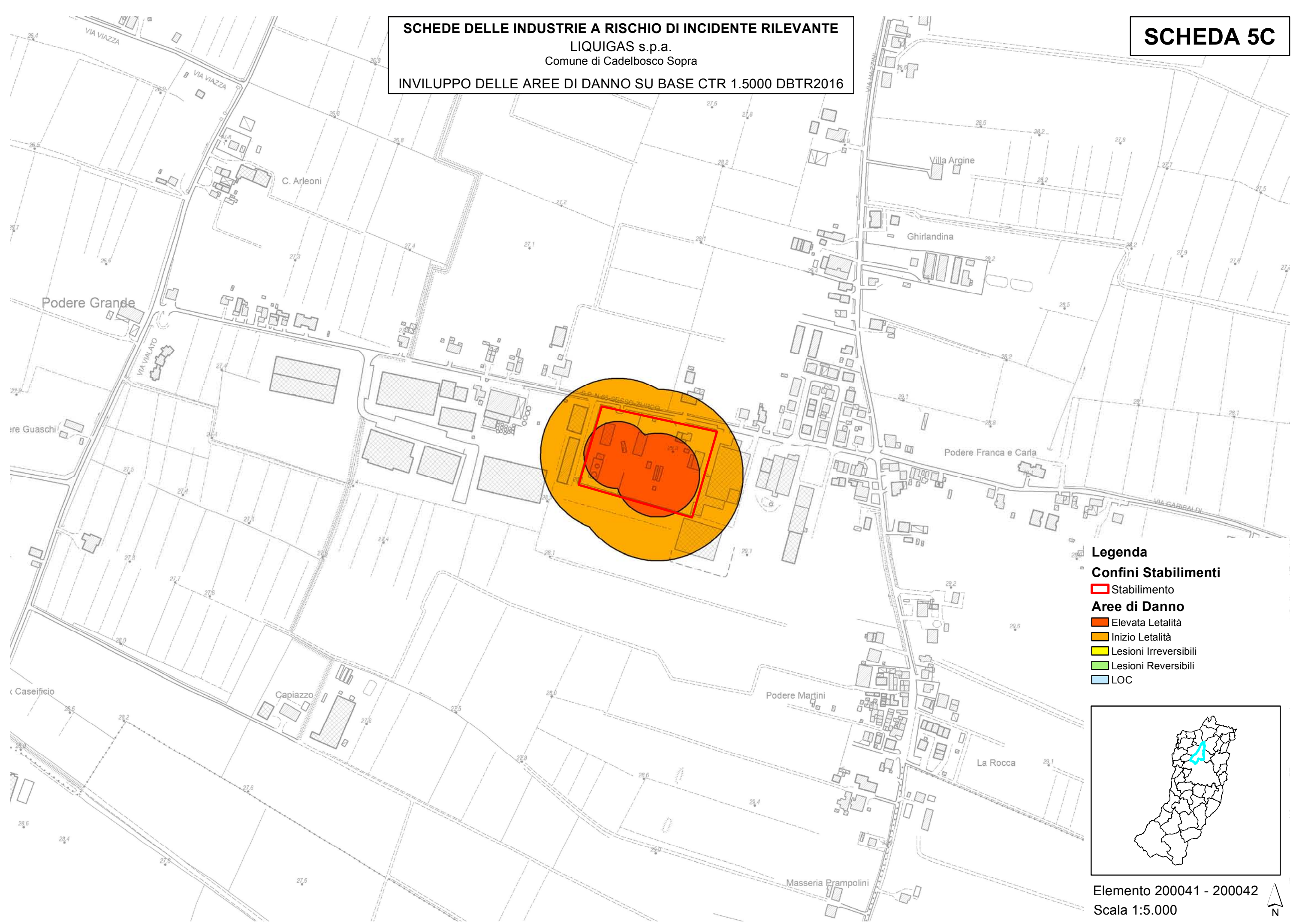



- Legenda**
- Confini Stabilimenti**
- Stabilimento
- Aree di Danno**
- Elevata Letalità
  - Inizio Letalità
  - Lesioni Irreversibili
  - Lesioni Reversibili
  - Loc

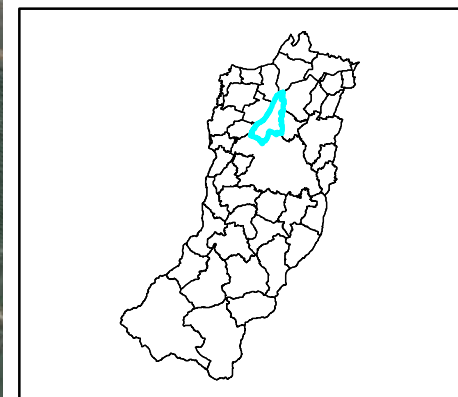

Sezione 200040  
Scala 1:5.000





**SCHEDE DELLE INDUSTRIE A RISCHIO DI INCIDENTE RILEVANTE**

LIQUIGAS s.p.a.  
Comune di Cadelbosco Sopra

COMPATIBILITA' TERRITORIALE

**SCHEDA 5E**

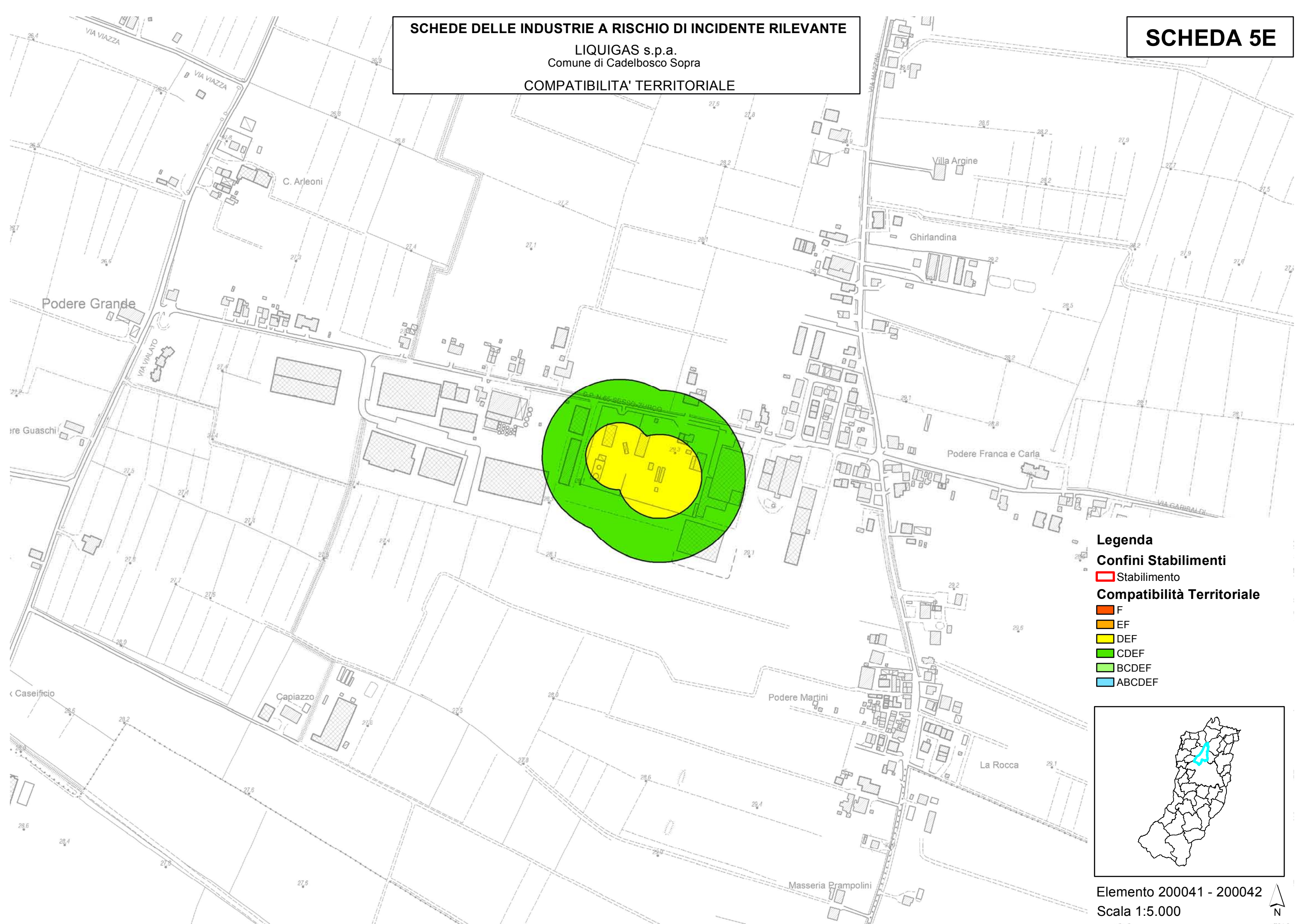

**Legenda**

**Confini Stabilimenti**

Stabilimento

**Compatibilità Territoriale**

F

EF

DEF

CDEF

BCDEF

ABCDEF

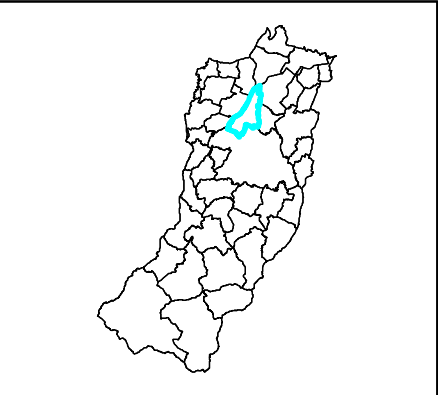

Elemento 200041 - 200042  
Scala 1:5.000





SCHEDA DELLE INDUSTRIE A RISCHIO DI INCIDENTE RILEVANTE

LIQUIGAS s.p.a.  
Comune di Cadelbosco Sopra

COMPATIBILITA' TERRITORIALE ED INFRASTRUTTURE

SCHEDA 5F

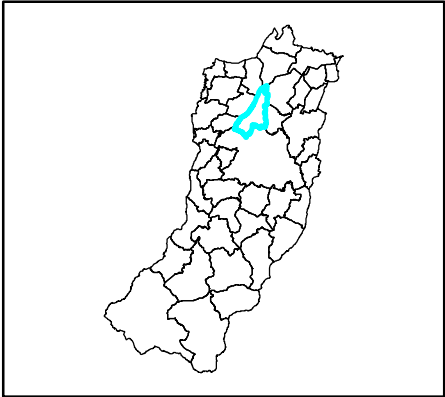
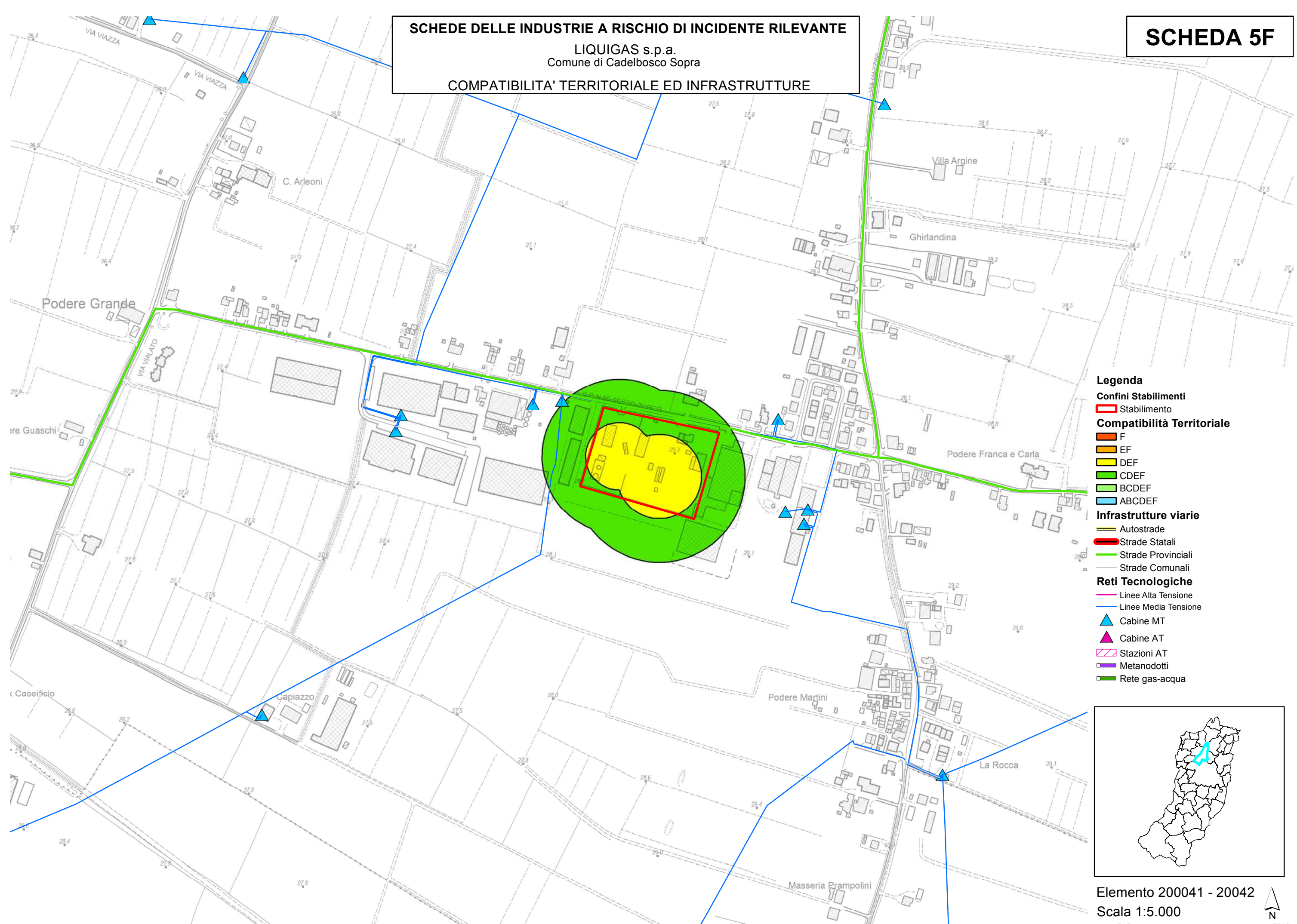

Elemento 200041 - 20042  
Scala 1:5.000





SCHEDE DELLE INDUSTRIE A RISCHIO DI INCIDENTE RILEVANTE

LIQUIGAS s.p.a.  
Comune di Cadelbosco di Sopra

INQUADRAMENTO CON IL PRG

SCHEDA 5G

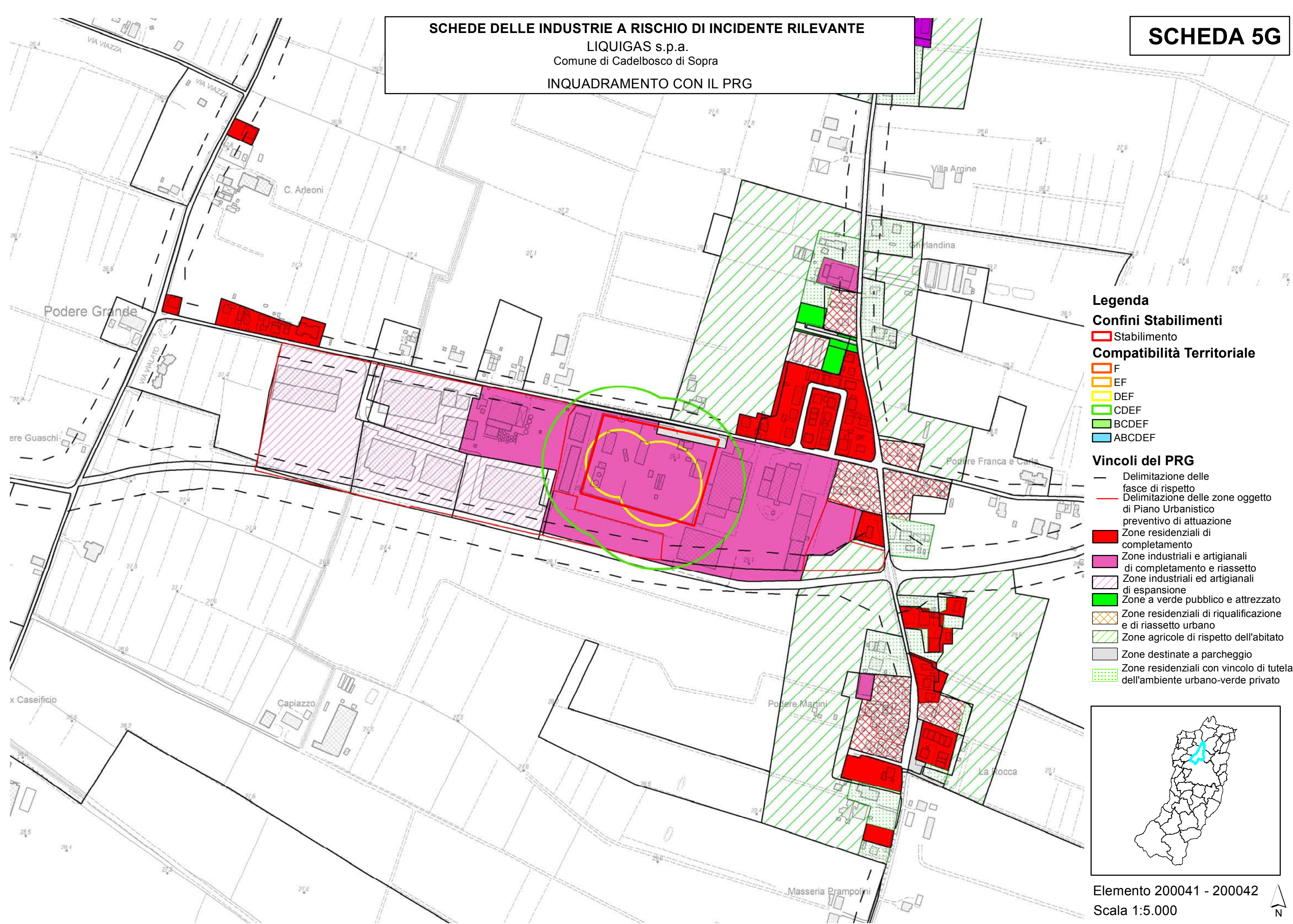

Legenda

Confini Stabilimenti

Stabilimento

Compatibilità Territoriale

F

EF

DEF

CDEF

BCDEF

ABCDEF

Vincoli del PRG

- Delimitazione delle fasce di rispetto
- Delimitazione delle zone oggetto di Piano Urbanistico preventivo di attuazione
- Zone residenziali di completamento
- Zone industriali e artigianali di completamento e riassetto
- Zone industriali ed artigianali di espansione
- Zone a verde pubblico e attrezzato
- Zone residenziali di riqualificazione e di riassetto urbano
- Zone agricole di rispetto dell'abitato
- Zone destinate a parcheggio
- Zone residenziali con vincolo di tutela dell'ambiente urbano-verde privato

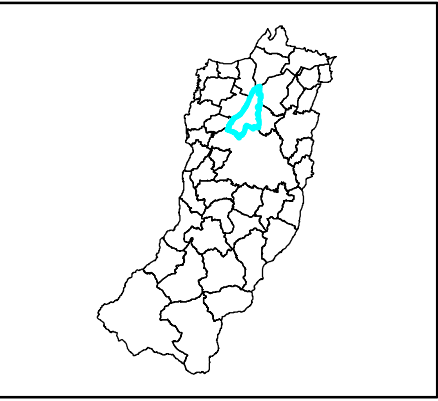

Elemento 200041 - 200042

Scala 1:5.000





SCHEDA DELLE INDUSTRIE A RISCHIO DI INCIDENTE RILEVANTE

LIQUIGAS s.p.a.  
Comune di Cadelbosco di Sopra

INQUADRAMENTO CON IL PTCP

SCHEDA 5H

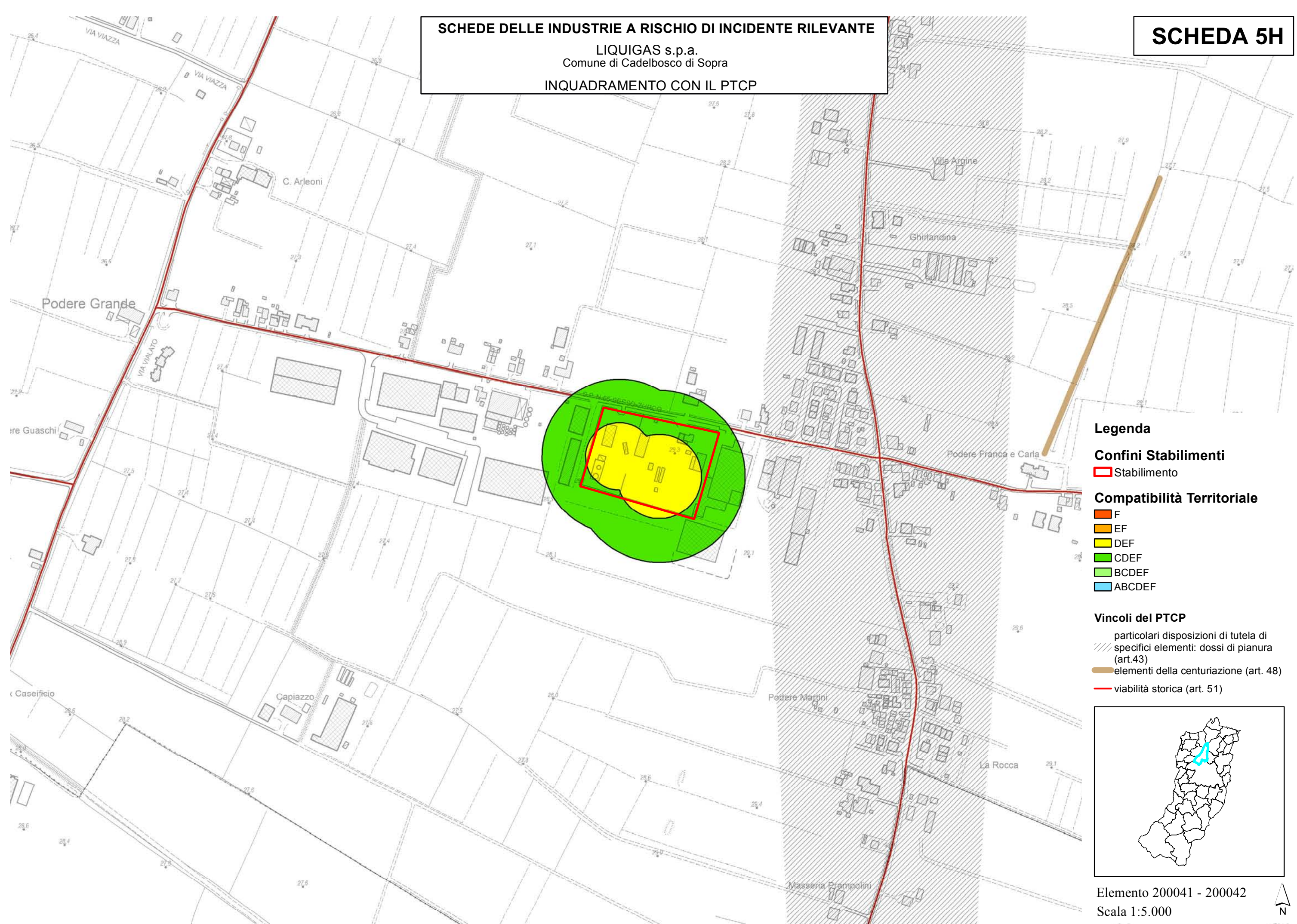







**SCHEDE DELLE INDUSTRIE A RISCHIO DI INCIDENTE RILEVANTE**

EUROGAS ENERGIA s.r.l.  
Comune di Casalgrande

LOCALIZZAZIONE DELLO STABILIMENTO SU ORTOFOTO AGEA2011

**SCHEDA 6B**



**Legenda**  
**Confini Stabilimenti**  
Stabilimento

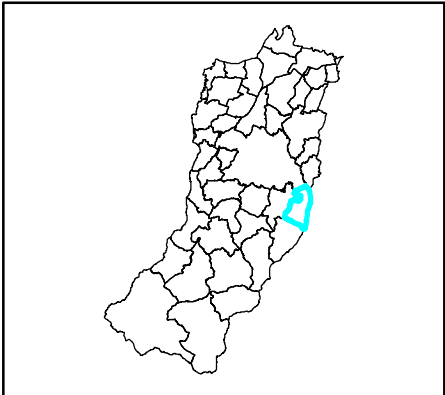

Sezione 219010 - 219020  
Scala 1:5.000





**SCHEDE DELLE INDUSTRIE A RISCHIO DI INCIDENTE RILEVANTE**  
EUROGAS ENERGIA s.r.l.  
Comune di Casalgrande  
**INVILUPPO DELLE AREE DI DANNO SU BASE CTR 1.5000 DBTR2016**

**SCHEDA 6C**

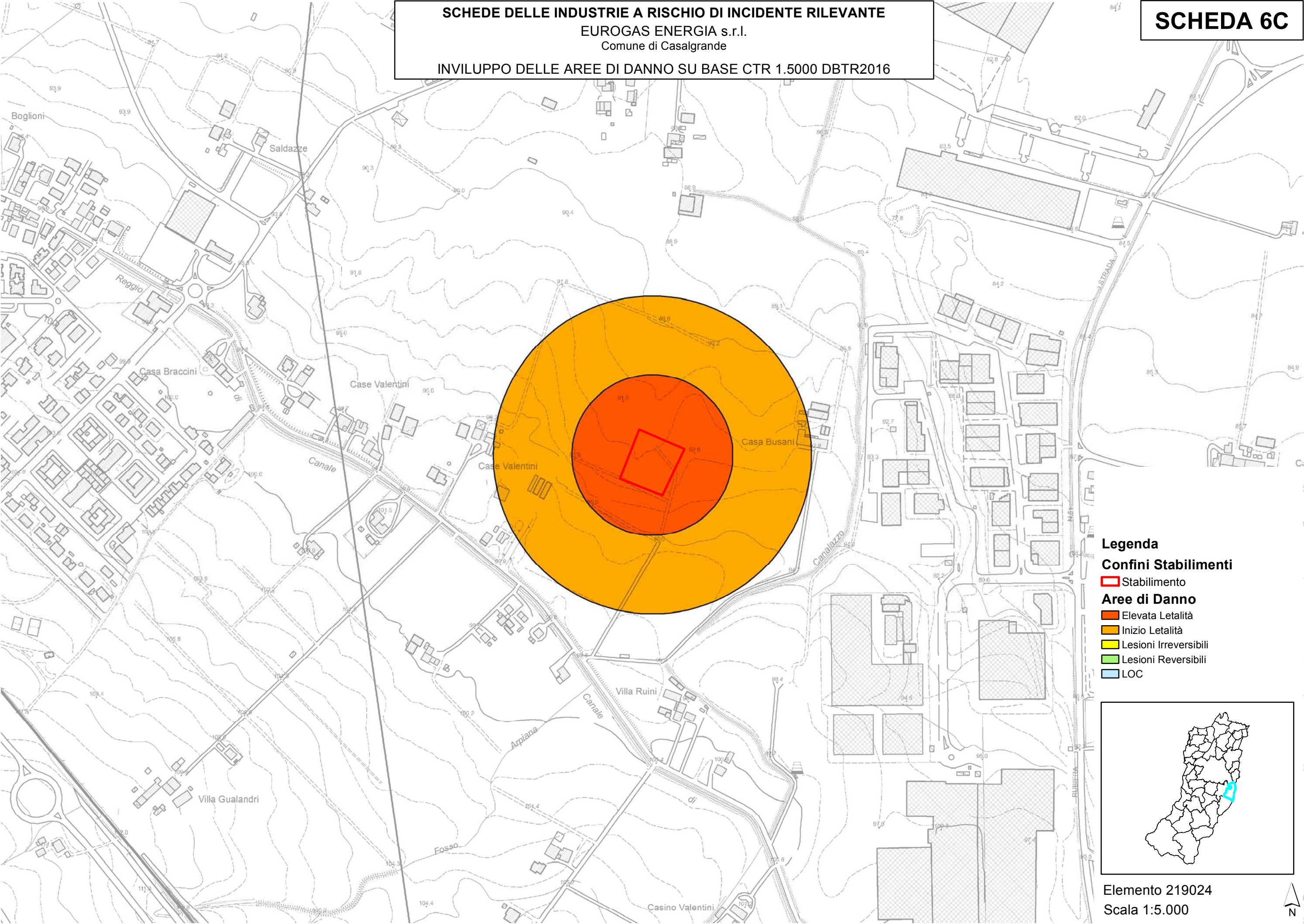





- Legenda**
- Confini Stabilimenti**
- Stabilimento
- Aree di Danno**
- Elevata Letalità
  - Inizio Letalità
  - Lesioni Irreversibili
  - Lesioni Reversibili
  - LOC

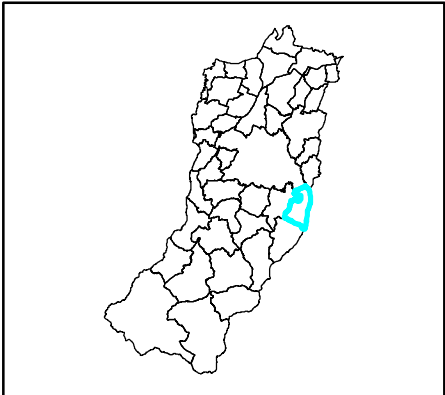

Sezione 219010 - 219020  
Scala 1:5.000





SCHEDE DELLE INDUSTRIE A RISCHIO DI INCIDENTE RILEVANTE  
EUROGAS ENERGIA s.r.l.  
Comune di Casalgrande  
COMPATIBILITA' TERRITORIALE

SCHEDA 6E

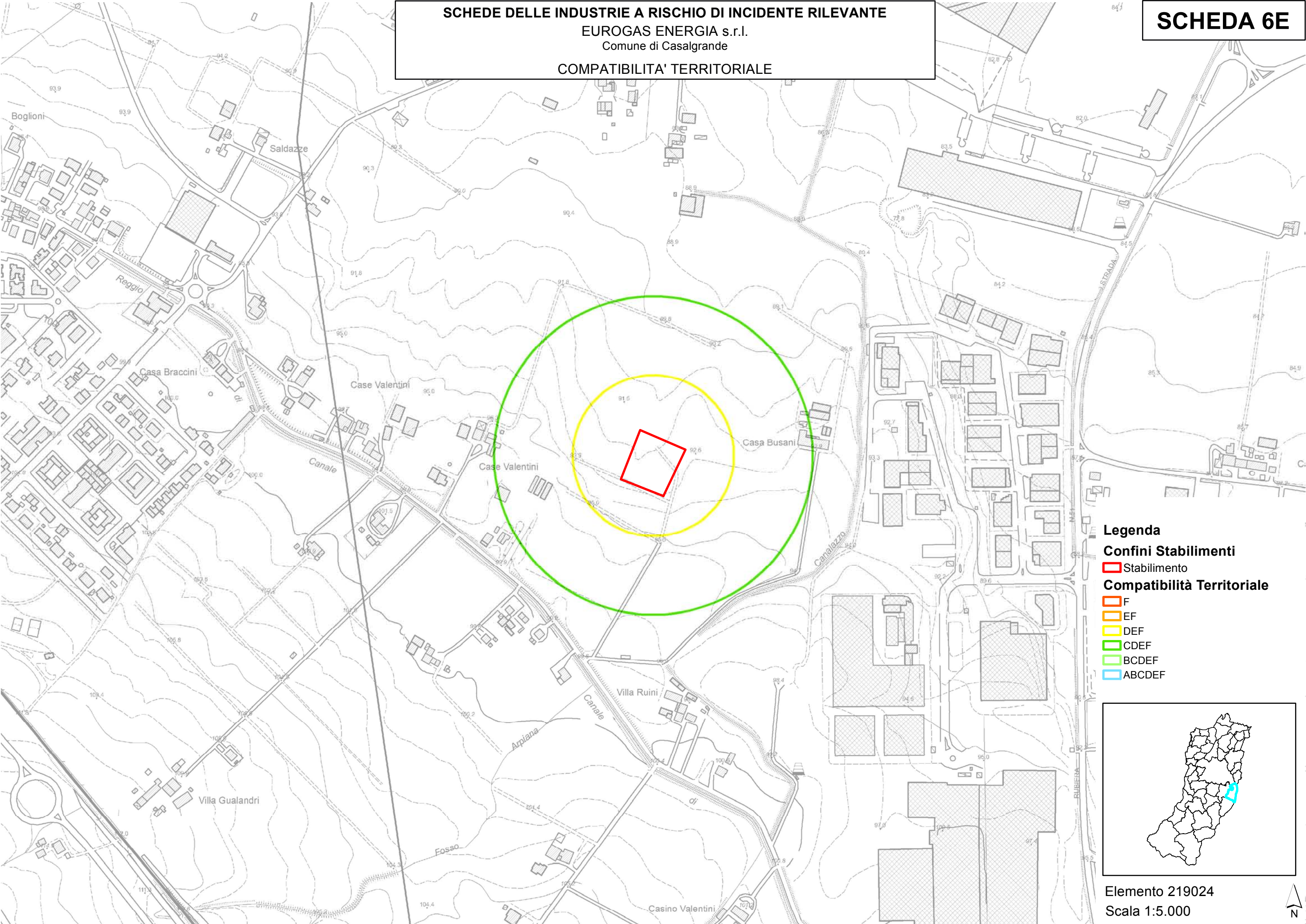



SCHEDE DELLE INDUSTRIE A RISCHIO DI INCIDENTE RILEVANTE  
EUROGAS ENERGIA s.r.l.  
Comune di Casalgrande  
COMPATIBILITA' TERRITORIALE ED INFRASTRUTTURE

SCHEDA 6F

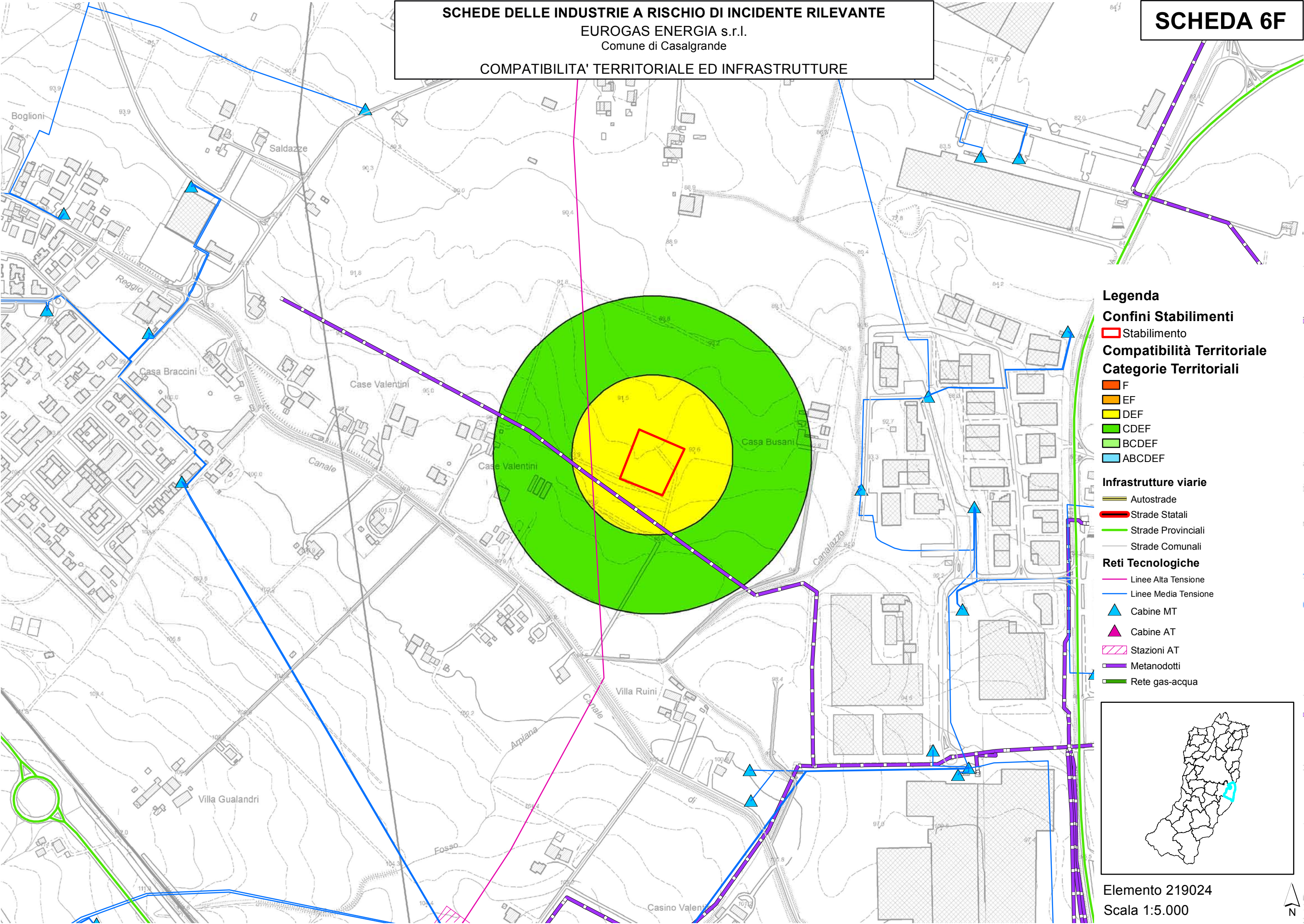



SCHEDE DELLE INDUSTRIE A RISCHIO DI INCIDENTE RILEVANTE  
EUROGAS ENERGIA s.r.l.  
Comune di Casalgrande  
INQUADRAMENTO CON IL PRG

SCHEDA 6G

- Legenda**
- Confini Stabilimenti**
- Stabilimento
- Compatibilità Territoriale**
- F
  - EF
  - DEF
  - CDEF
  - BCDEF
  - ABCDEF
- Vincoli del PRG**
- Delimitazione delle fasce di rispetto
  - Delimitazione delle zone oggetto di Piano Urbanistico preventivo di attuazione
  - Zone residenziali di completamento
  - Zone industriali e artigianali di completamento e riassetto
  - Zone industriali ed artigianali di espansione
  - Zone industriali e artigianali di completamento e riassetto
  - Zone per attrezzature generali
  - Beni di valore monumentale, ambientale, tipologico
  - Zone per servizi pubblici comunali e di quartiere, cimiteri
  - Zone a verde pubblico e attrezzato
  - Zone agricole di rispetto dell'abitato
  - Zone destinate a parcheggio
  - Zone residenziali con vincolo di tutela dell'ambiente urbano-verde privato

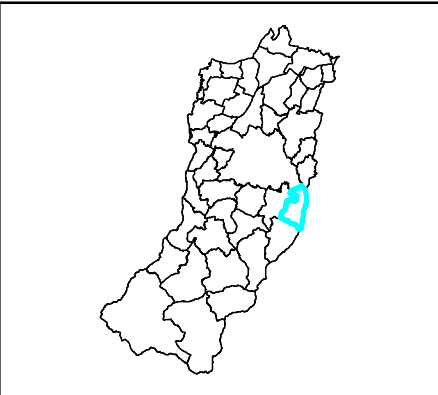

Elemento 219024  
Scala 1:5.000





**SCHEDE DELLE INDUSTRIE A RISCHIO DI INCIDENTE RILEVANTE**

EUROGAS ENERGIA s.r.l.  
Comune di Casalgrande

INQUADRAMENTO CON IL PTCP

**SCHEDA 6H**

**Legenda**



**Confini Stabilimenti**

 Stabilimento

**Compatibilità Territoriale**

-  F
-  EF
-  DEF
-  CDEF
-  BCDEF
-  ABCDEF

**Vincoli del PTCP**

-  invasi ed alvei di laghi, bacini e corsi d'acqua (art. 41)
-  zone di particolare interesse paesaggistico-ambientale (art. 42)
-  strutture insediative territoriali storiche non urbane (art. 50)

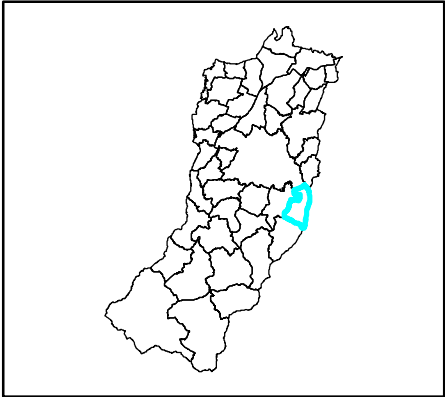

Elemento 219024  
Scala 1:5.000





**SCHEDE DELLE INDUSTRIE A RISCHIO DI INCIDENTE RILEVANTE**  
SILCOMPA s.p.a.  
Comune di Correggio  
**LOCALIZZAZIONE DELLO STABILIMENTO SU BASE CTR 1.5000 DBTR2016**

**SCHEDA 7A**

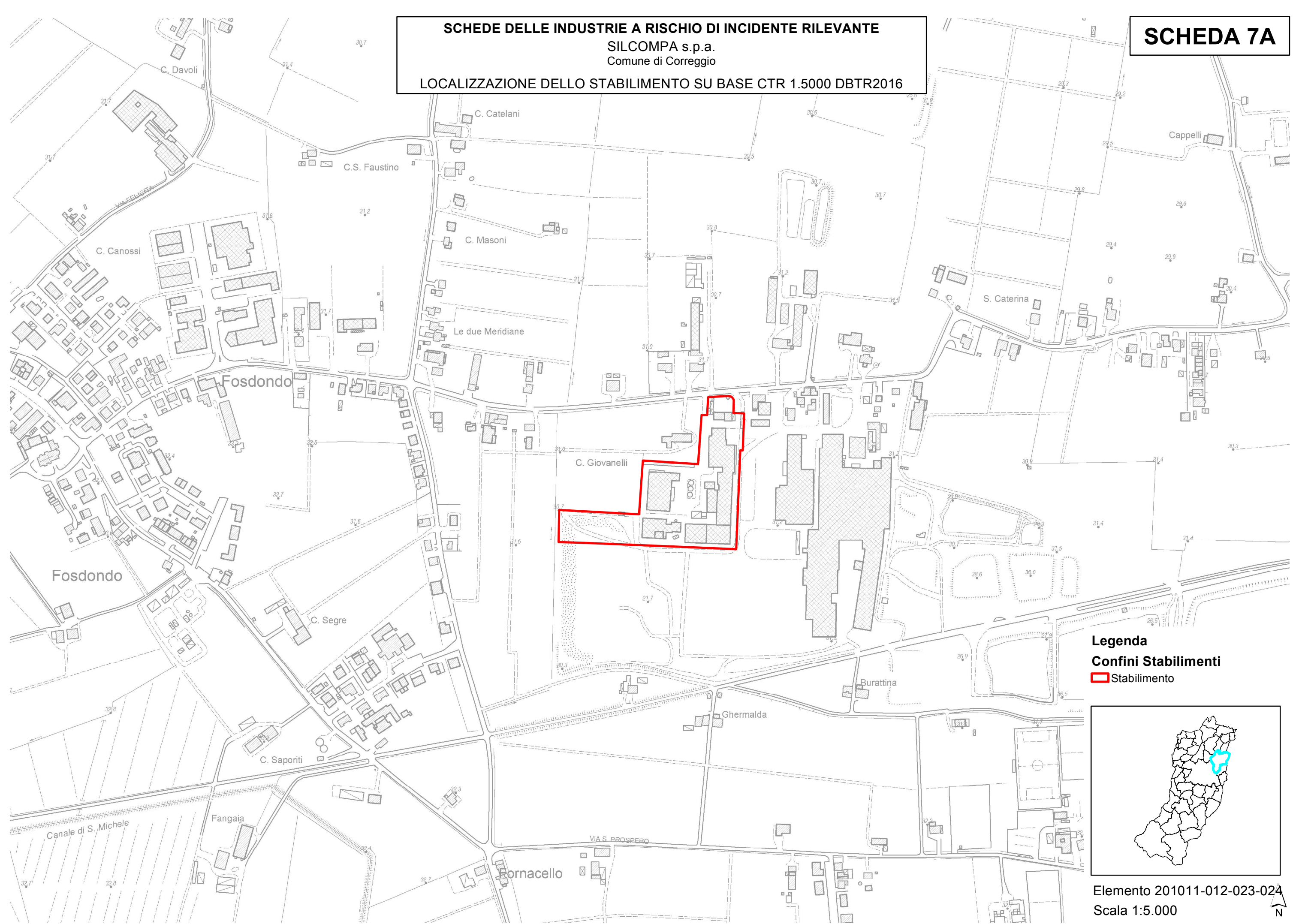

**Legenda**  
**Confini Stabilimenti**  
Stabilimento

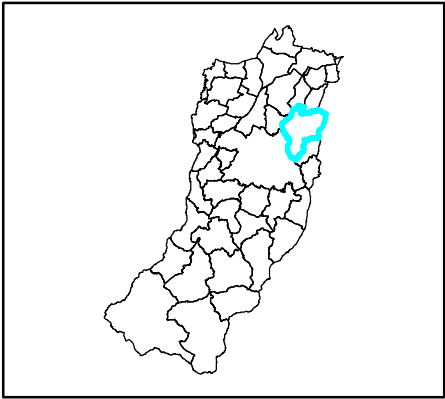

Elemento 201011-012-023-024  
Scala 1:5.000





**SCHEDE DELLE INDUSTRIE A RISCHIO DI INCIDENTE RILEVANTE**

SILCOMPA s.p.a.  
Comune di Correggio

LOCALIZZAZIONE DELLO STABILIMENTO SU BASE ORTOFOTO AGEA2011

**SCHEDA 7B**



**Legenda**  
**Confini Stabilimenti**  
Stabilimento

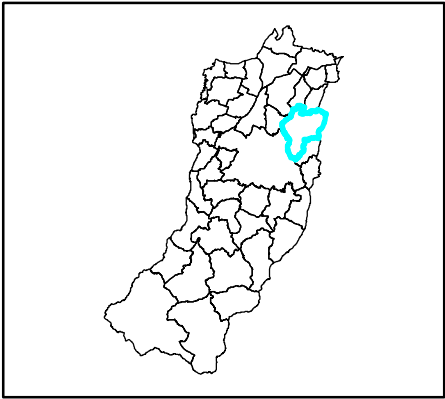

Sezione 201010 - 201020  
Scala 1:5.000





SCHEDE DELLE INDUSTRIE A RISCHIO DI INCIDENTE RILEVANTE  
SILCOMPA  
Comune di Correggio  
INVILUPPO DELLE AREE DI DANNO SU BASE CTR 1.5000 DBTR2016

SCHEDA 7C

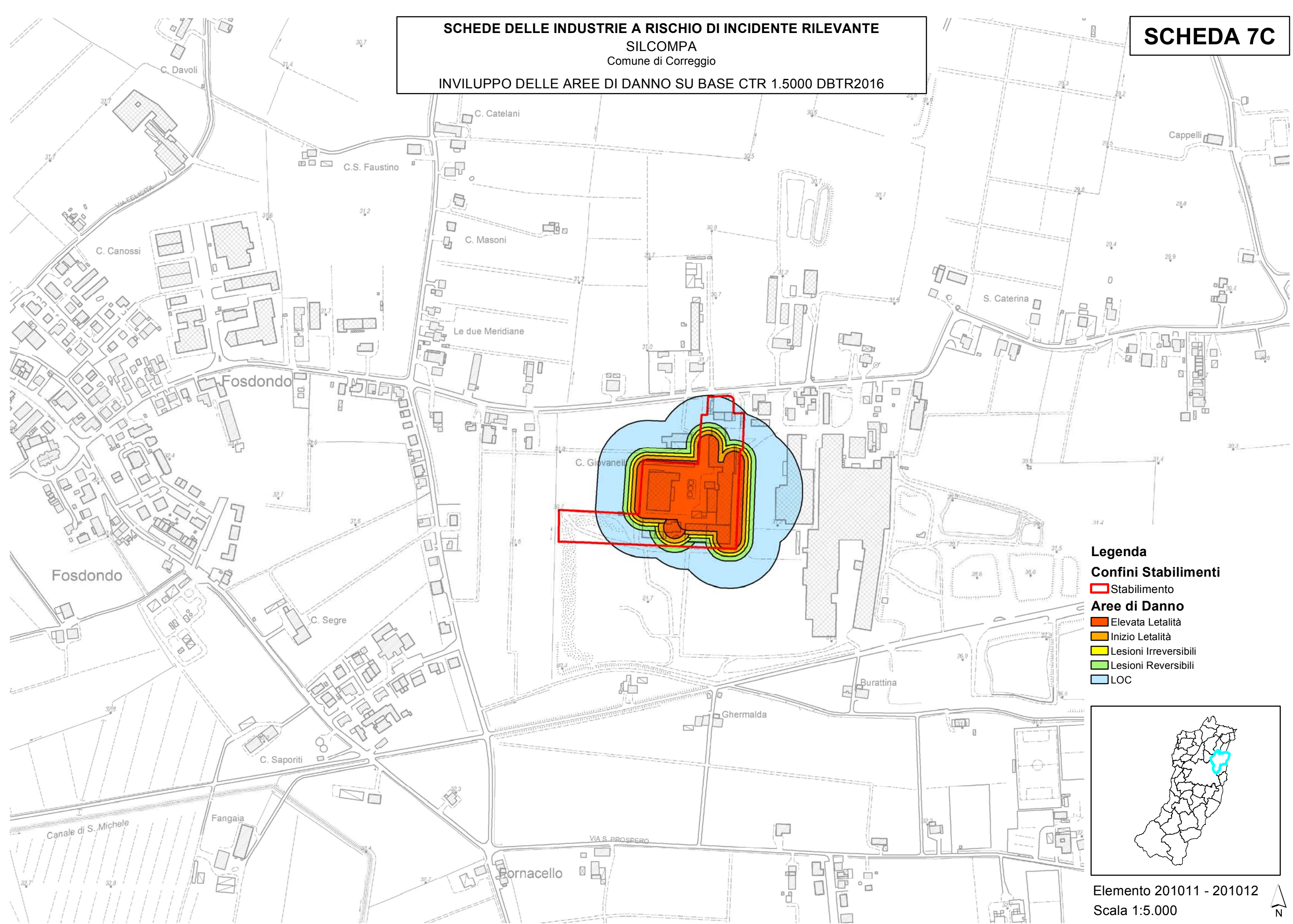

- Legenda**
- Confini Stabilimenti**
- Stabilimento
- Aree di Danno**
- Elevata Letalità
  - Inizio Letalità
  - Lesioni Irreversibili
  - Lesioni Reversibili
  - LOC

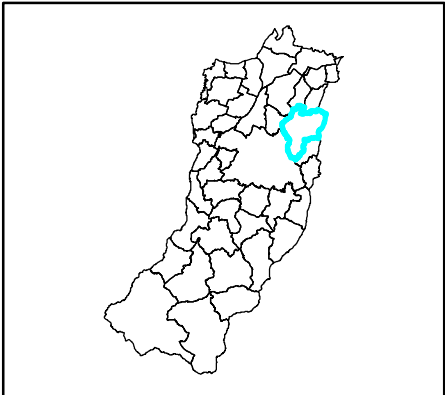

Elemento 201011 - 201012  
Scala 1:5.000





SCHEDE DELLE INDUSTRIE A RISCHIO DI INCIDENTE RILEVANTE  
SILCOMPA  
Comune di Correggio  
INVILUPPO DELLE AREE DI DANNO SU ORTOFOTO AGEA2011

SCHEDA 7D

- Legenda**
- Confini Stabilimenti**
- Stabilimento
- Aree di Danno**
- Elevata Letalità
  - Inizio Letalità
  - Lesioni Irreversibili
  - Lesioni Reversibili
  - LOC

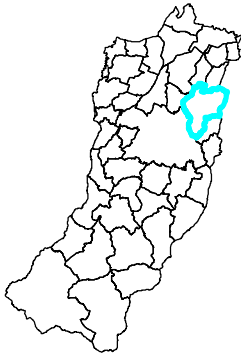

Sezione 201010 - 201020  
Scala 1:5.000





SCHEDE DELLE INDUSTRIE A RISCHIO DI INCIDENTE RILEVANTE  
SILCOMPA s.p.a.  
Comune di Correggio  
COMPATIBILITA' TERRITORIALE

SCHEDA 7E

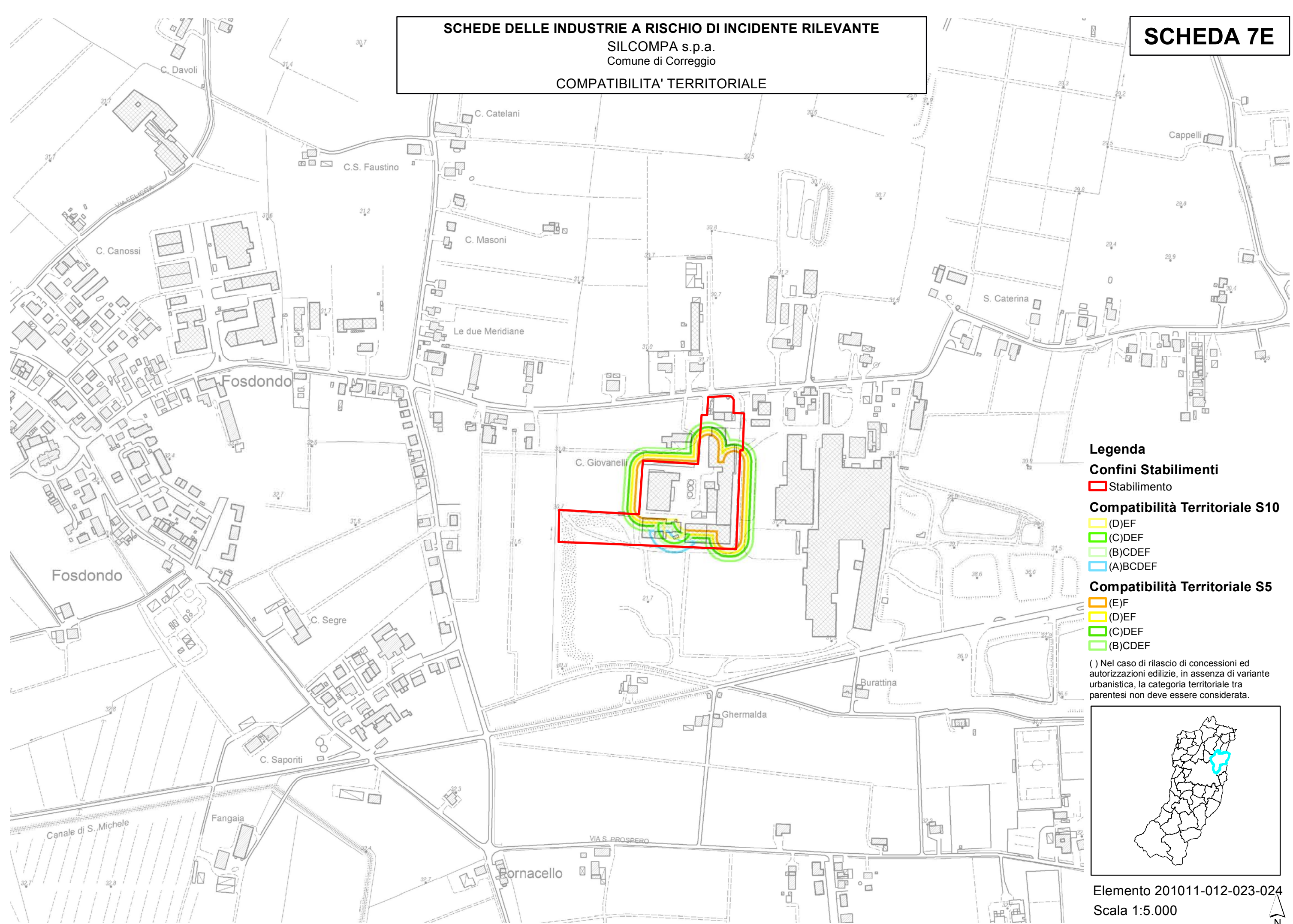



SCHEDE DELLE INDUSTRIE A RISCHIO DI INCIDENTE RILEVANTE  
SILCOMPA s.p.a.  
Comune di Correggio  
COMPATIBILITA' TERRITORIALE ED INFRASTRUTTURE

SCHEDA 7F

Legenda

Confini Stabilimenti

Stabilimento

Compatibilità Territoriale S10

- (D)EF
- (C)DEF
- (B)CDEF
- (A)BCDEF

Compatibilità Territoriale S5

- (E)F
- (D)EF
- (C)DEF
- (B)CDEF

Infrastrutture viarie

- Autostrade
- Strade Statali
- Strade Provinciali
- Strade Comunali

Reti Tecnologiche

- Linee Alta Tensione
- Linee Media Tensione
- Cabine MT
- Cabine AT
- Stazioni AT
- Metanodotti
- Rete gas-acqua

( ) Nel caso di rilascio di concessioni ed autorizzazioni edilizie, in assenza di variante urbanistica, la categoria territoriale tra parentesi non deve essere considerata.

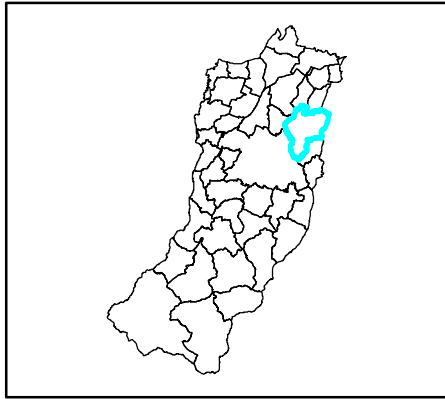

Elemento 201011-012-023-024  
Scala 1:5.000





SCHEDE DELLE INDUSTRIE A RISCHIO DI INCIDENTE RILEVANTE  
SILCOMPA s.p.a  
Comune di Correggio  
INQUADRAMENTO CON IL PRG

SCHEDA 7G

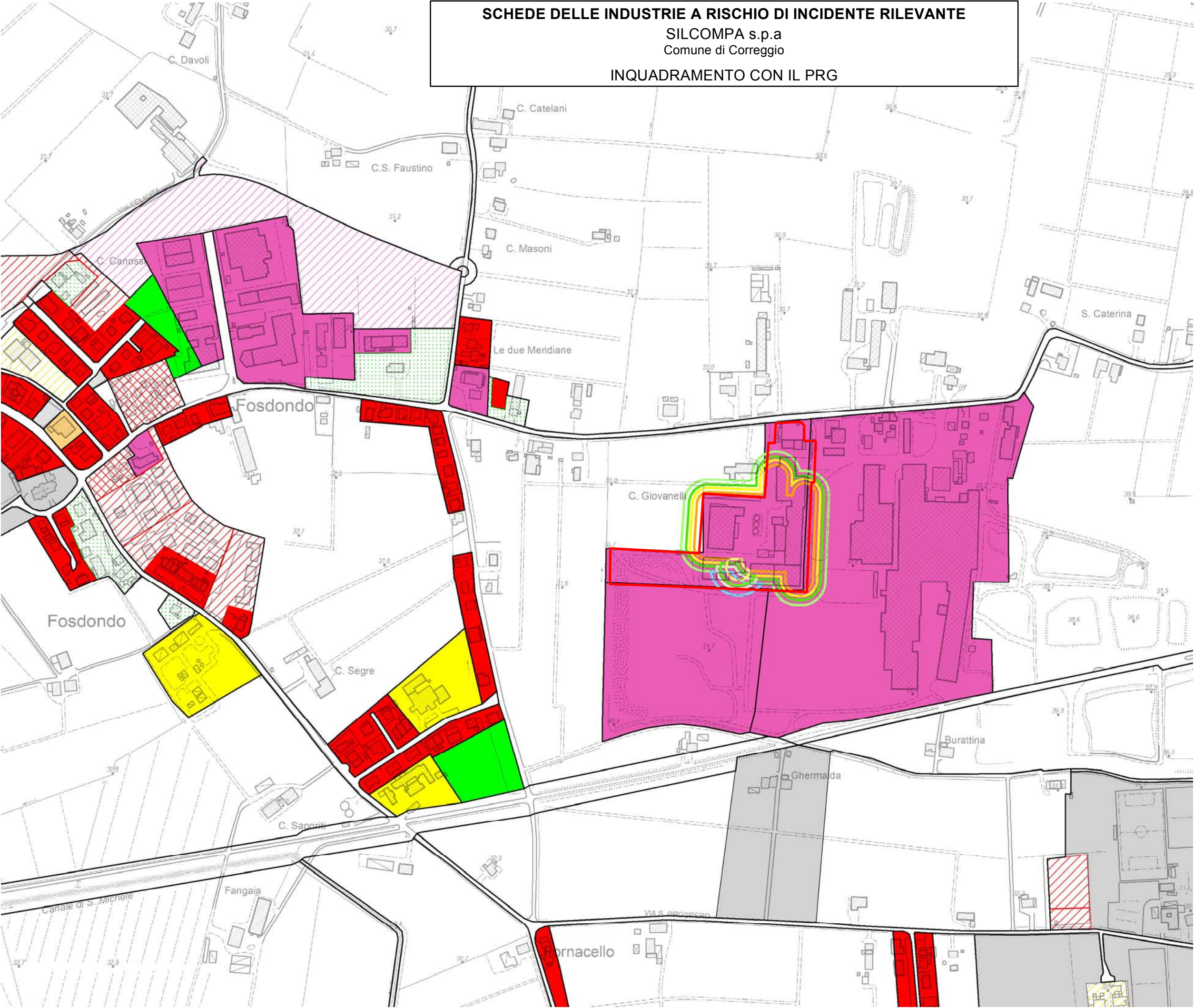

- Legenda**
- Confini Stabilimenti**  
[Red outline] Stabilimento
- Compatibilità Territoriale S10**  
[Yellow box] (D)EF  
[Green box] (C)DEF  
[Light green box] (B)CDEF  
[Blue box] (A)BCDEF
- Compatibilità Territoriale S5**  
[Orange box] (E)F  
[Yellow box] (D)EF  
[Green box] (C)DEF  
[Light green box] (B)CDEF
- Vincoli del PRG**  
— Delimitazione delle fasce di rispetto  
— Delimitazione delle zone oggetto di Piano Urbanistico preventivo di attuazione  
[Red box] Zone residenziali di completamento  
[Magenta box] Zone industriali e artigianali di completamento e riassetto  
[Pink box] Zone industriali ed artigianali di espansione  
[Light pink box] Zone industriali e artigianali di completamento e riassetto  
[Yellow box with diagonal lines] Zone per attrezzature generali  
[Grey box] Beni di valore monumentale, ambientale, tipologico  
[Yellow box] Zone per servizi pubblici comunali e di quartiere, cimiteri  
[Green box] Zone a verde pubblico e attrezzato  
[Light green box with diagonal lines] Zone agricole di rispetto dell'abitato  
[Grey box] Zone destinate a parcheggio  
[Green box with dots] Zone residenziali con vincolo di tutela dell'ambiente urbano-verde privato

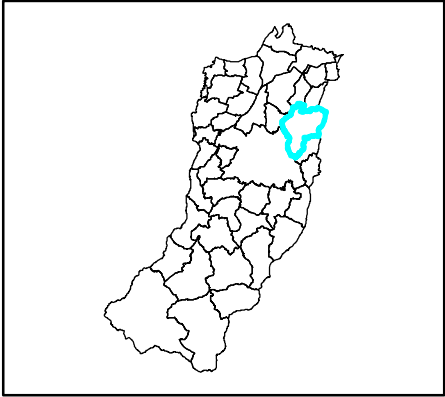



SCHEDI DELLE INDUSTRIE A RISCHIO DI INCIDENTE RILEVANTE

SILCOMPA s.p.a.  
Comune di Correggio

INQUADRAMENTO CON IL PTCP

SCHEDA 7H

Legenda

Confini Stabilimenti

Stabilimento

Compatibilità Territoriale S10

(D)EF  
(C)DEF  
(B)CDEF  
(A)BCDEF

Compatibilità Territoriale S5

(E)F  
(D)EF  
(C)DEF  
(B)CDEF

Vincoli del PTCP

invasi ed alvei di laghi, bacini  
e corsi d'acqua (art. 41)  
zone di particolare interesse  
paesaggistico-ambientale (art. 42)  
particolari disposizioni di tutela di  
spec. elementi: dossi di pianura (art. 43)  
strutture insediative territoriali  
storiche non urbane (art. 50)  
viabilità storica (art. 51)

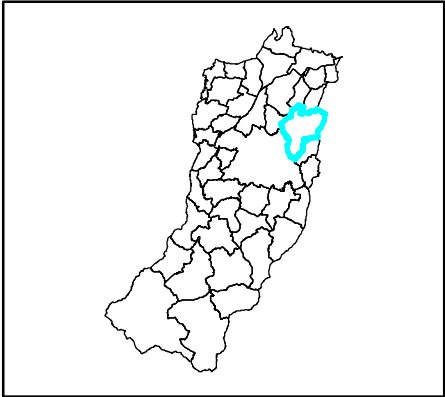

Elemento 201011-012-023-024

Scala 1:5.000

