

- Legenda**
- Profilo terreno esistente
 - Profilo piano di scotico
 - Profilo piano di bonifica (intradesso trattamento a calce in sito)
 - Profilo livello ghiaie
 - Profilo terreno in progetto
 - Area di riporto

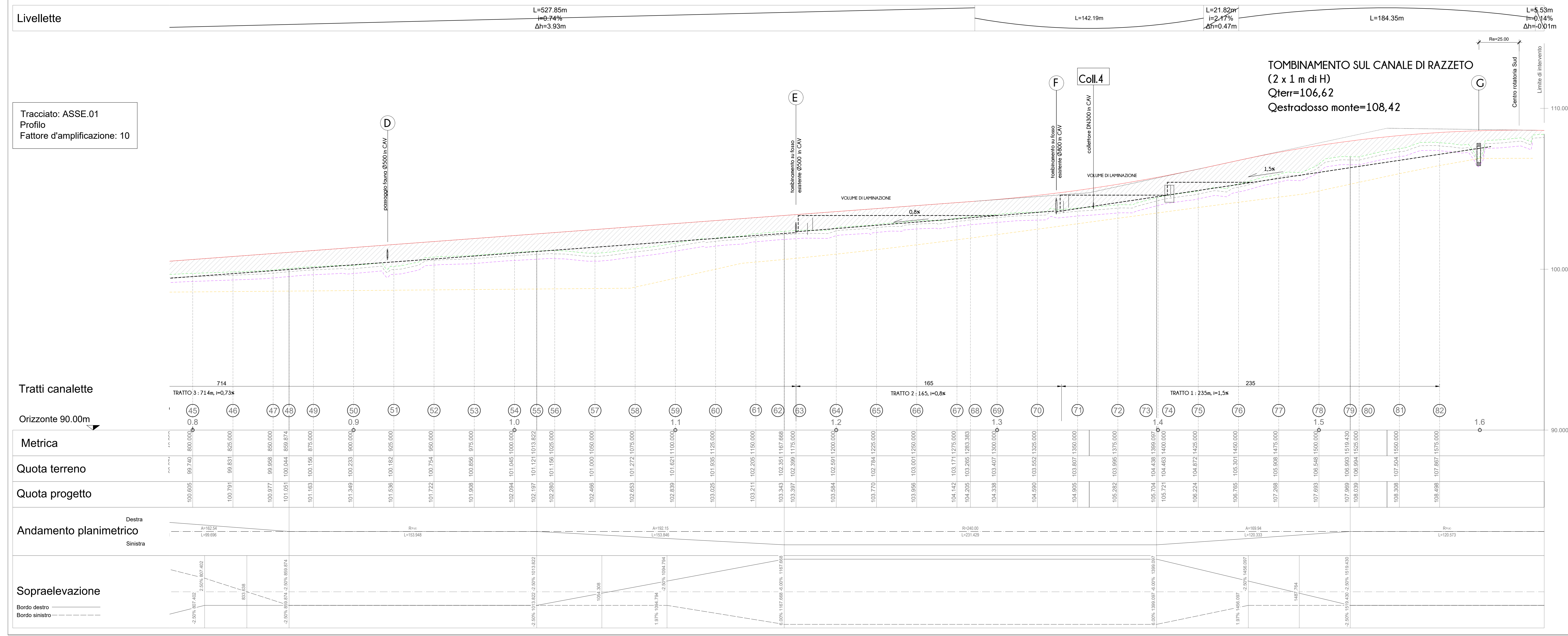
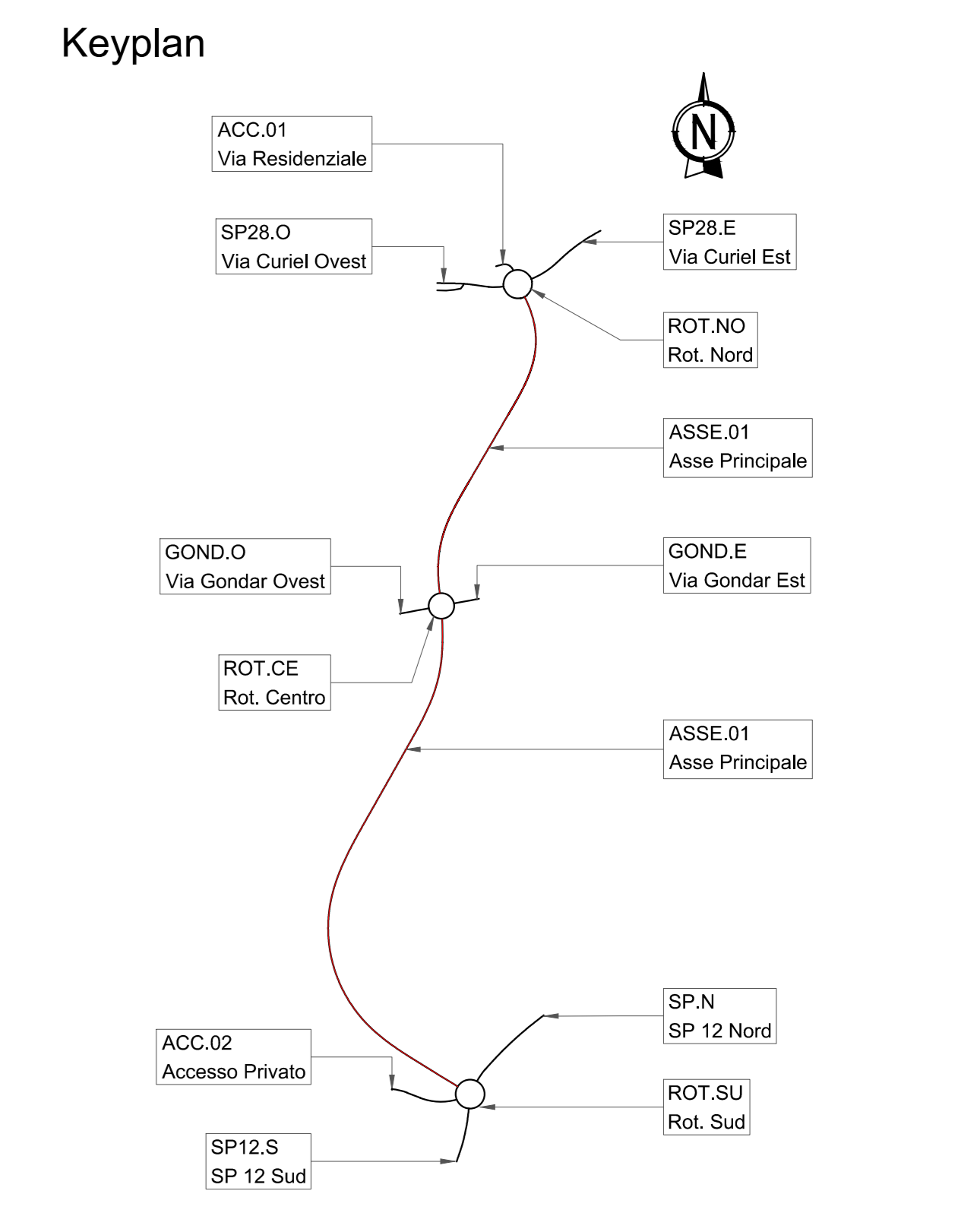

PROVINCIA DI REGGIO EMILIA **COMUNE DI MONTECCHIO EMILIA**

PROGETTO DI FATTIBILITA' TECNICO-ECONOMICA PER L'INTERVENTO DENOMINATO "INFRASTRUTTURA STRADALE DI SUD-OVEST REALIZZAZIONE DI COLLEGAMENTO TRA LA SP28 E LA SP12 IN COMUNE DI MONTECCHIO EMILIA (RE)

CUP: C21B2400070005 - CIG: B0FC65D1BA

PROVINCIA DI REGGIO EMILIA: Servizio Infrastrutture, Mobilità Sostenibile e Patrimonio
 Il Dirigente: Dott. Ing. Valerio Busari
 Il Responsabile Unico di Progetto: Arch. Francesco Guatteri

Gasparini Associati **Gasparini Associati**

studio di ingegneria e architettura **Equipe**
 Ing. Piero A. Gasparini **Arch. Fabio Gasparini**
 Ing. Alessio Debaggio **Arch. Rossana Romano**
 Arch. Annachiara Guatteri

Stato di progetto - Profilo longitudinale - Asse principale

SPESICIONE: Procedura di verifica di compatibilità a VA
 DATA: giugno 2024
 INTEGRAZIONE: novembre 2024

SCALA: 1:200
 TAVOLA: A.08 bis