PROFILI ALTIMETRICI

PROFILI ALTIMETRICI ELEMENTI LOTTO 2

ASSE 1U

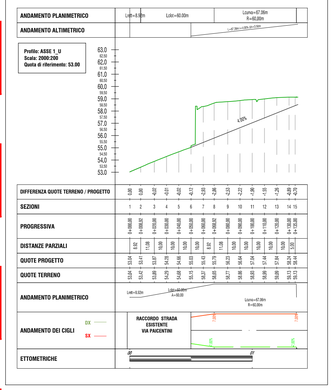

ASSE 1E

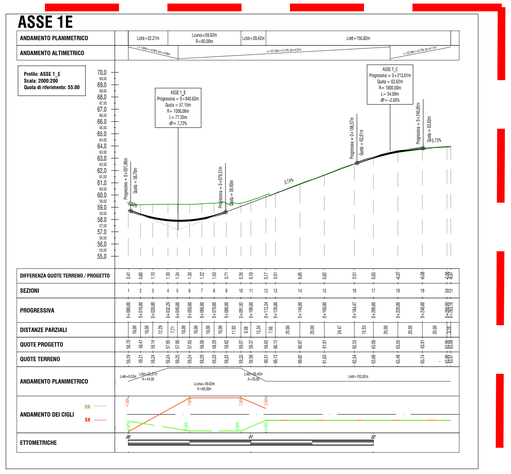

ASSE 2U

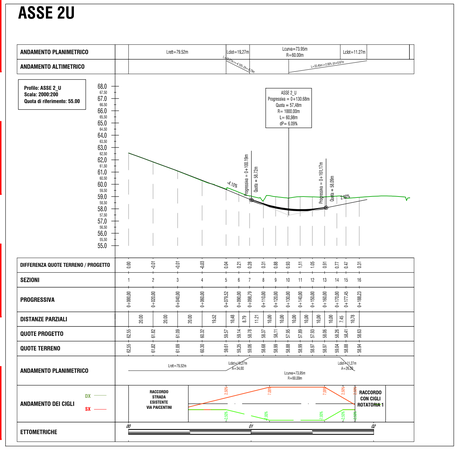

ASSE 2E

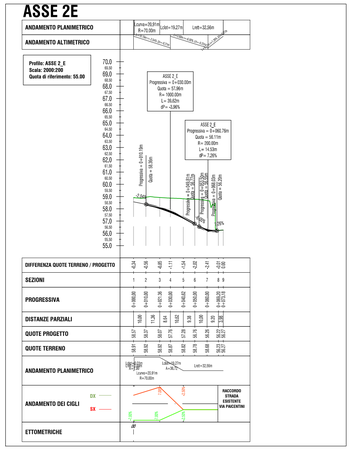

ASSE BYPASS ROTATORIA

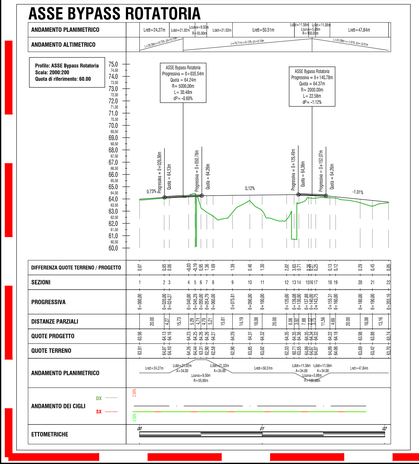

ASSE R1

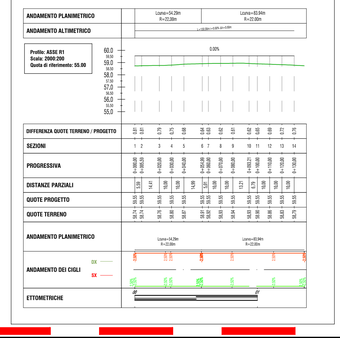

ASSE 2 (ROTATORIA 1)

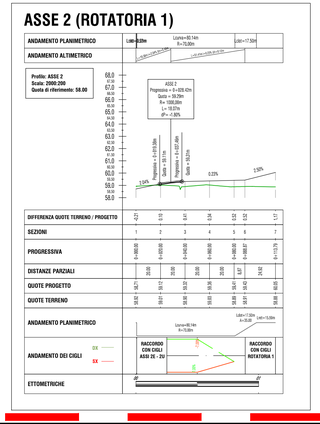

PROFILI ALTIMETRICI ELEMENTI LOTTO 1

ASSE R2

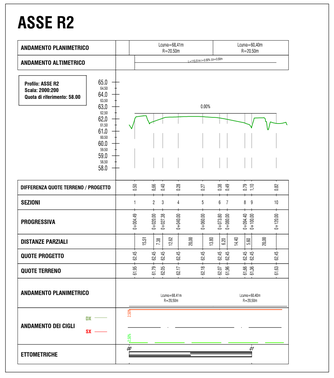

RAMO OVEST (ROTATORIA 2)

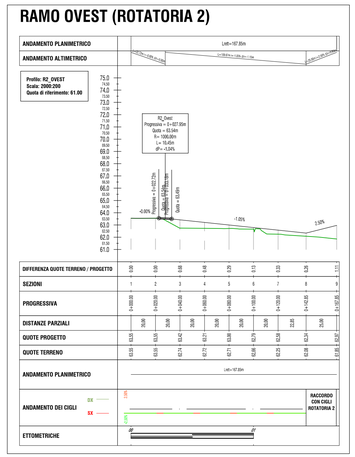

RAMO EST (ROTATORIA 2)

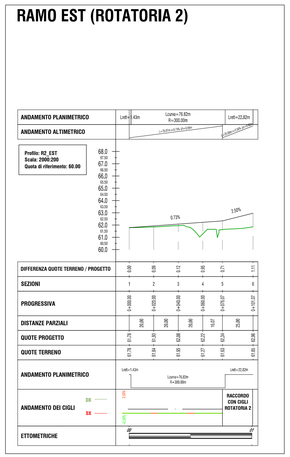

ASSE R3

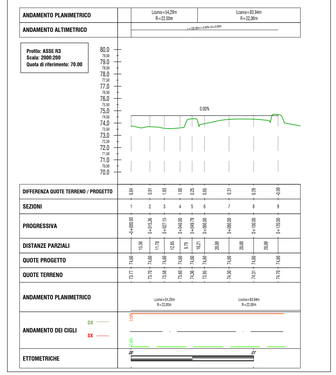

RAMO OVEST (ROTATORIA 3)

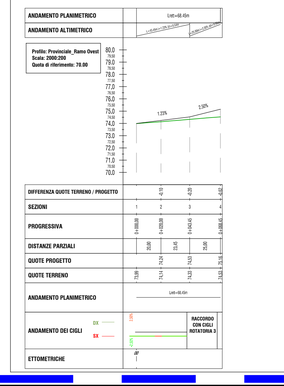

RAMO EST (ROTATORIA 3)

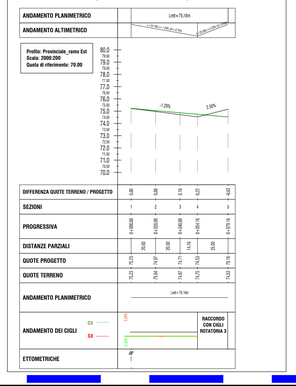

LEGENDA PROFILO ALTIMETRICO

ANDAMENTO ALTIMETRICO

L = Lunghezza (m)
i = Pendenza (%)
Δh = Variazione di quota (m)

Tabelle Raccordi Verticali

R = Raggio raccordo (m)
L = Sviluppo (m)
dP = Variazione Pendenza (%)

Profilo Progetto
Profilo Terreno

QUADRO D'UNIONE

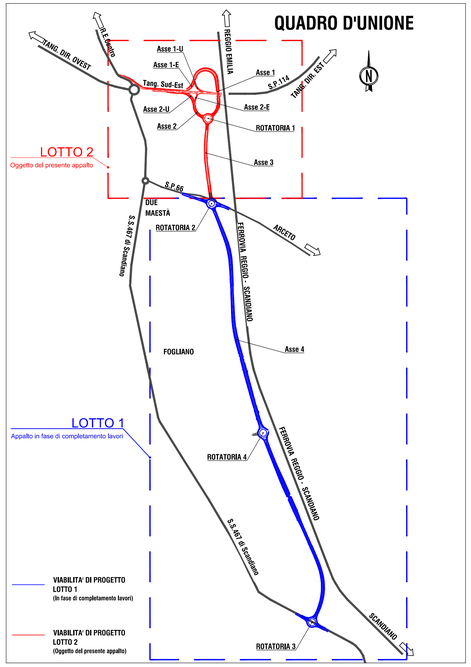

PROVINCIA DI REGGIO EMILIA

COMUNE DI REGGIO NELL'EMILIA

TANGENZIALE DI FOGLIANO - DUE MAESTA'

Comune di Reggio Emilia

PROVINCIA DI REGGIO EMILIA - Servizio Infrastrutture, Mobilità Sostenibile, Patrimonio ed Edilizia

IL DIRIGENTE: Dott.Ing. Valerio Bussei

IL RESPONSABILE UNICO DEL PROCEDIMENTO: Arch. Francesca Guatteri

PROGETTAZIONE:

POLITECNICA
BUILDING FOR HUMANS

RESPONSABILE INTEGRAZIONE PRESTAZIONI SPECIALISTICHE
Ing. Marcello Mancone

COORDINAMENTO PROGETTAZIONE
Ing. Alessandro Cecchelli

OPERE A VERDE, ASPETTI PAESAGGISTICI E URBANISTICI
Arch. Maria Cristina Fregni

PROGETTAZIONE OPERE STRADALI
Ing. Alessio Gori

PROGETTAZIONE OPERE IDRAULICHE
Ing. Alessandro Cecchelli

PROGETTAZIONE OPERE STRUTTURALI
Ing. Luciano Viscanti

CANTIERIZZAZIONE E FASI ESPROPRI ED INTERFERENZE
Ing. Stefano Simonini

PROGETTAZIONE IMPIANTI ELETTRICI
Ing. Francesco Fassinetti

COMPUTI E CAPITOLATI
Geom. Riccardo Moriani

COORD. SICUREZZA IN PROGETTAZIONE
Geom. Stefano Caccianiga

TEAM DI PROGETTO
Ing. Alessandro Nesci
Ing. Stefano Trosconi
Ing. Lorenzo Faeti
Arch. Daniela Coriani
Arch. Valentina Iaia
Ing. Giulio Melosi

ELABORATO

PROGETTO STRADALE

Profilo longitudinale - Rami di svincolo e intersezioni

PROGETTO DEFINITIVO

PARTE D'OPERA	DISCIPLINA	DOC. E PROG.	FASE	REV.
PD	ST	L002	2	1

Cartella	File name	Prot.	Scala	Formato
04	PDSTL002_21_5010_Profili svincolo	5010	1:2000/200	A1

REV.	DESCRIZIONE	Data	REDATTO	VERIFICATO	APPROVATO
5					
4					
3					
2					
1	PROGETTO DEFINITIVO – LOTTO 2	SET 2024	A.Nesci	A.Cecchelli	M.Mancone
0	EMISSIONE	DIC 2020	A.Nesci	A.Cecchelli	M.Mancone

Il presente progetto è il frutto del lavoro dei professionisti associati in Politecnica. A termine di legge tutti i diritti sono riservati.
E' vietata la riproduzione in qualsiasi forma senza autorizzazione di POLITECNICA Soc. Coop.