PIANTA E PROFILO - RIQUADRO 1 - scala 1:100

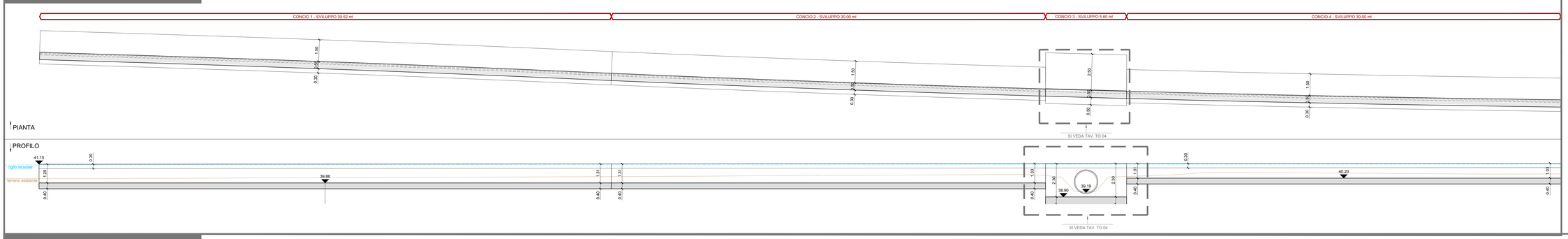

CARATTERISTICHE DEI MATERIALI

MAGRONE DI PULIZIA E LIVELLAMENTO

- CLASSE DI RESISTENZA RCK : C 12/15 MPa
- CONTENUTO MIN. CEMENTO : 150 kg/mc

ACCIAIO D'ARMATURA

- ACCIAIO PER RETI ELETTROSALDATE AD ADERENZA MIGLIORATA B450C
- B450C SALDABILE PER Ø ≤ 26 mm
- fyk/fyd = 1.15; COME DA D.M.17/01/2018
- fyd = TENSIONE PROGETTO SNERVAMENTO ACCIAIO
- fyd = TENSIONE CARATTERISTICA SNERVAMENTO ACCIAIO

CLS STRUTTURALE

- RESISTENZA CARATTERISTICA RCK : C 25/30 MPa
- CLASSE DI ESPOSIZIONE : XC2 (ex 2a)
- RAPPORTO a/c max : 0.60
- COPRIFERRO : C = 30 mm

PIANTA E PROFILO - RIQUADRO 2 - scala 1:100

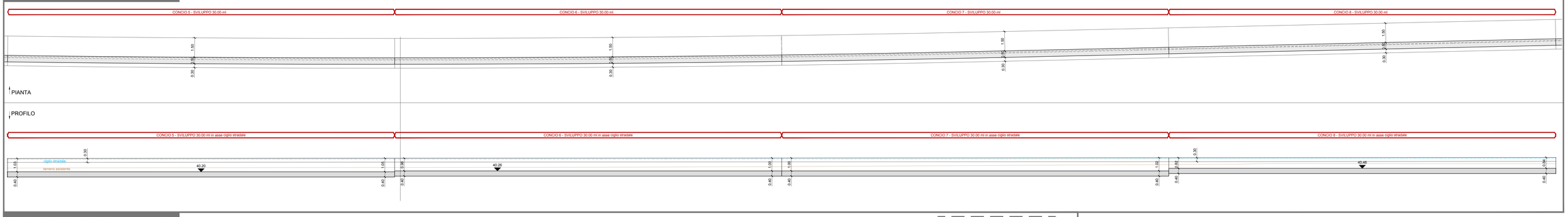

PIANTA E PROFILO - RIQUADRO 2 - scala 1:100

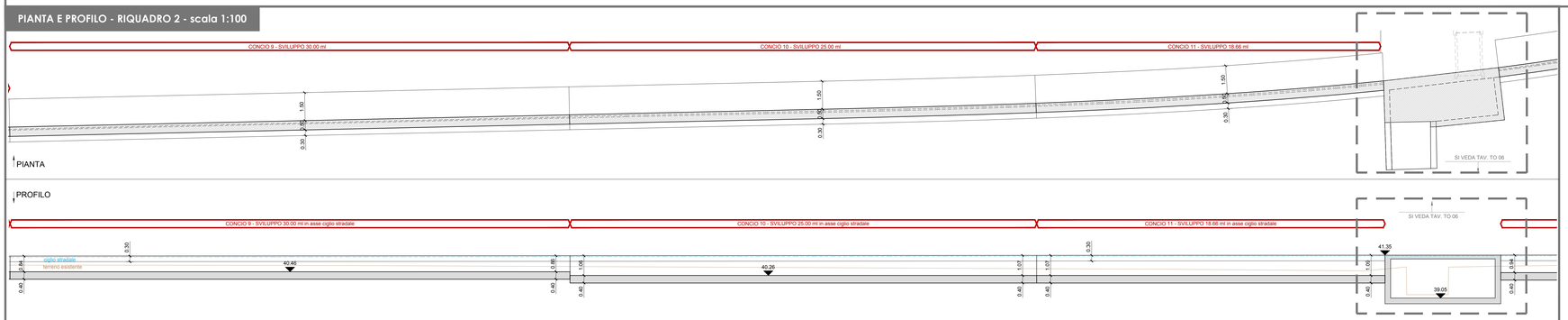

PIANTA E PROFILO - RIQUADRO 2 - scala 1:100

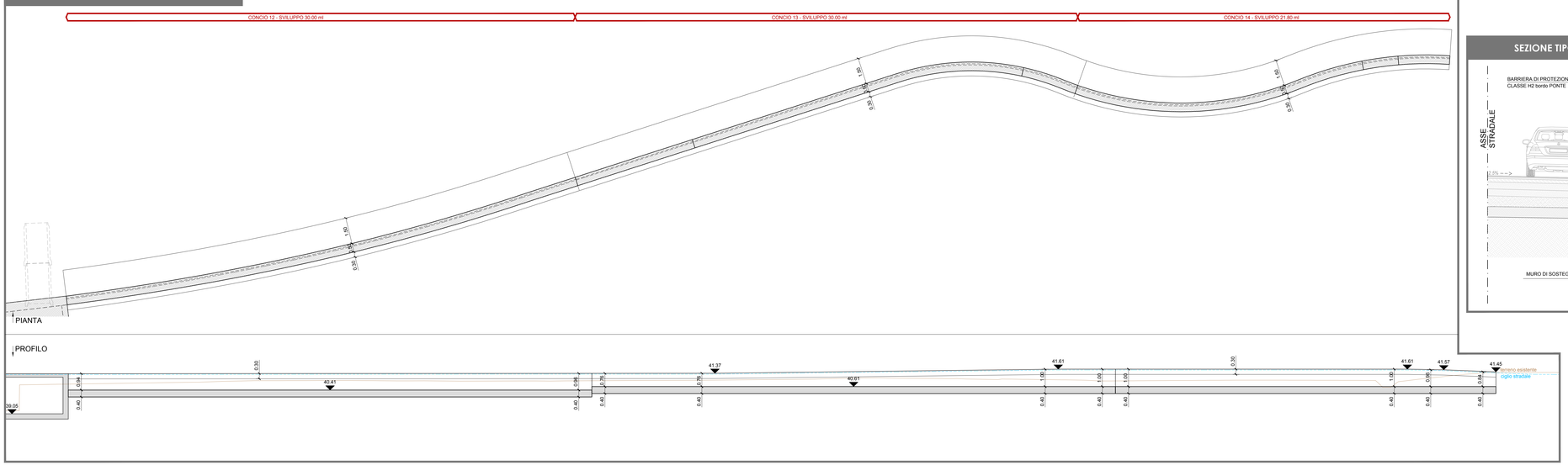

ARMATURA Muro
scala 1:50

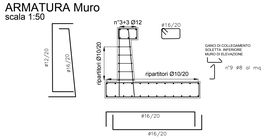

CARPENTERIA Muro
scala 1:50

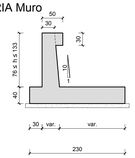

KEYPLAN

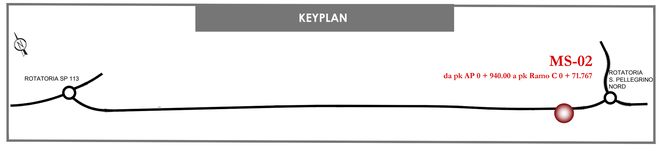

NOTA: Il presente elaborato vale solamente per le opere indicate nel titolo; le opere al contorno (fabbricati, verde, parchi, ecc) sono riportate solamente a titolo indicativo per una migliore comprensione dell'insieme.

SEZIONE TIPO - scala 1:50

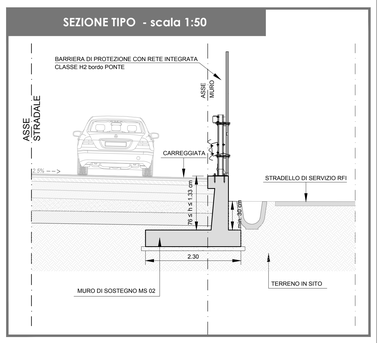

Provincia di
REGGIO EMILIA

Corso Garibaldi, 59 - 42100 Reggio Emilia
Tel 0522 444111 - Fax 0522 451676
E-mail: info@provincia.re .it
Web: http://www.provincia.re.it

Il contenuto del presente elaborato non può essere diffuso o ceduto a terzi senza il nostro consenso scritto

BRETELLA DI COLLEGAMENTO ASSE REGGIO EMILIA - CORREGGIO - S.P. 50 IN LOCALITA' GAZZATA NEL COMUNE DI SAN MARTINO IN RIO

PROGETTO DI FATTIBILITA' TECNICO ECONOMICA

TITOLO:	CODIFICA:
MS 02 - Carpenterie e schemi di armatura	GE ST 05
	Scala : varie

DIRIGENTE del SERVIZIO INFRASTRUTTURE, MOBILITA' SOSTENIBILE E PATRIMONIO: — *Dott. Ing. Valerio Bussei - Prov. di Reggio Emilia*

RESPONSABILE UNICO del PROCEDIMENTO: — *Dott. Arch. Francesca Guatteri - Prov. di Reggio Emilia*

P R O F E S S I O N I S T I

IS Ingegneria e Servizi S.R.L.
Via Guglielmo Pepe n. 25
41126 MODENA -Tel. 059 350060
Mail: info@ingegneriaeservizi.it
Pec: is.modena@pec.it

Dott. Ing. Sergio Violetta (Direttore Tecnico)
Geom. Tiziano Cavazzi - Dott. Ing. Manuela Jol
Dott. Ing. Elisa Morutzi - Ing. Claudio Arnò
Geol. Claudio Preci

Collaboratori
Geom. Serena Hannini - Ing. Elisa Barazzuoli
Dott. Ing. Carmen Lauriola - Dott. Ing. Davide di Lorenzo

REV	DATA	DESCRIZIONE	REDATTO	CONTROLLATO	APPROVATO
00	Maggio 2024	Emissione	D. DI LORENZO	E. MORUZZI	S. VIOLETTA